

ANNEX MODNA



FIFI



*Recuerdo aún cuando
tenía 9 años.*



Despertarse

*Me hallaba sola
en el piso que
estaba abrazado
con flores.*

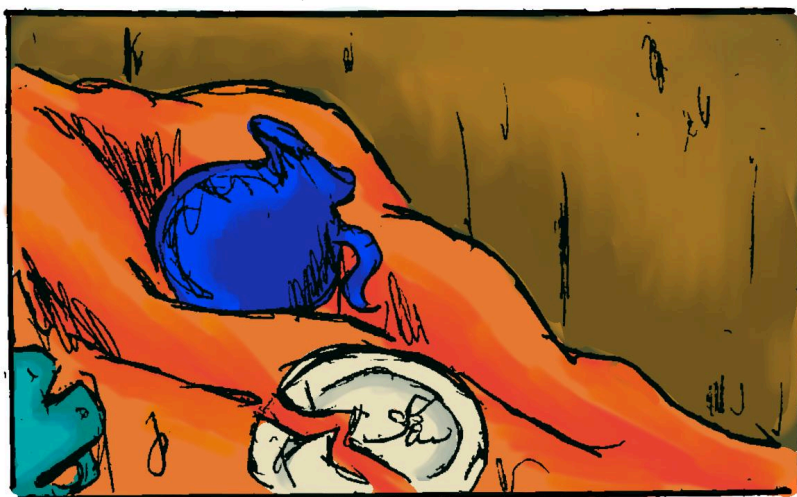
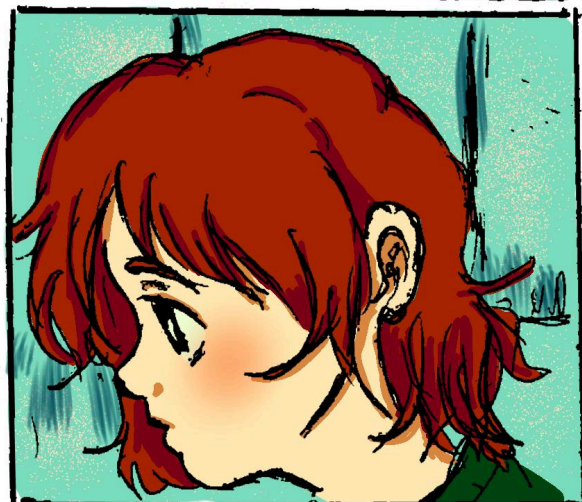

*Estaba desconcertada
con la situación.*

*No sabía quien era
ni que pasó con mis padres
o familiares.*

Como no quería
seguir sola en esa
casa abandonada,
decidí salir afuera.

Seguía pensando
sobre mi situación,
si ya estaba sola antes
o si mis padres me
abandonaron.



Mientras estaba perdida
viendo el paisaje,
hasta que otros
niños me empezaron
a molestar.

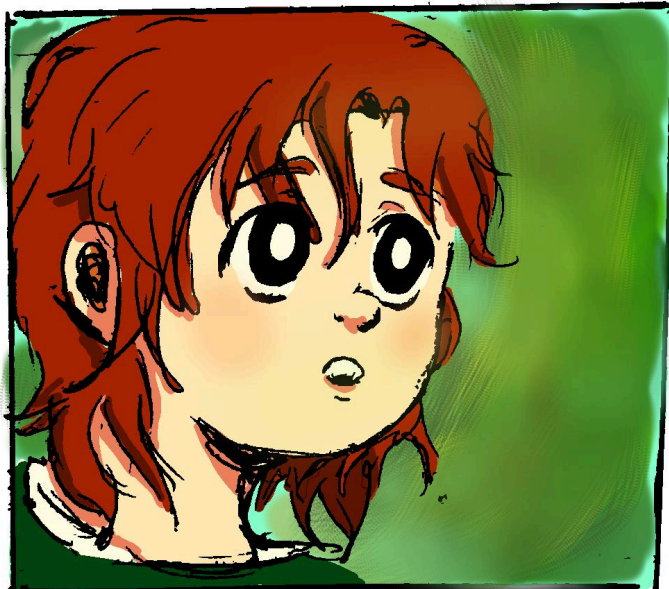

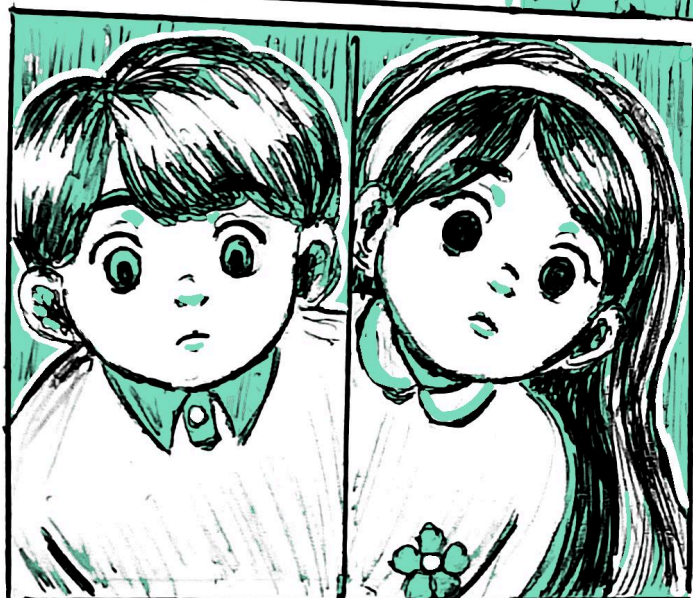

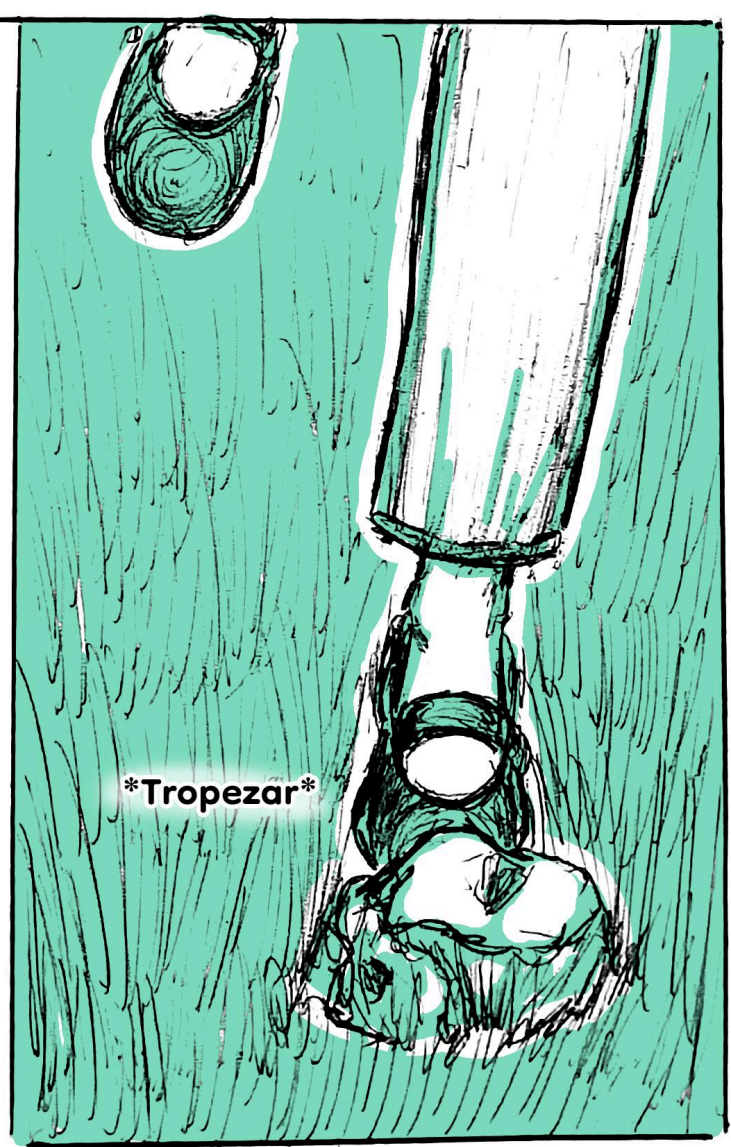
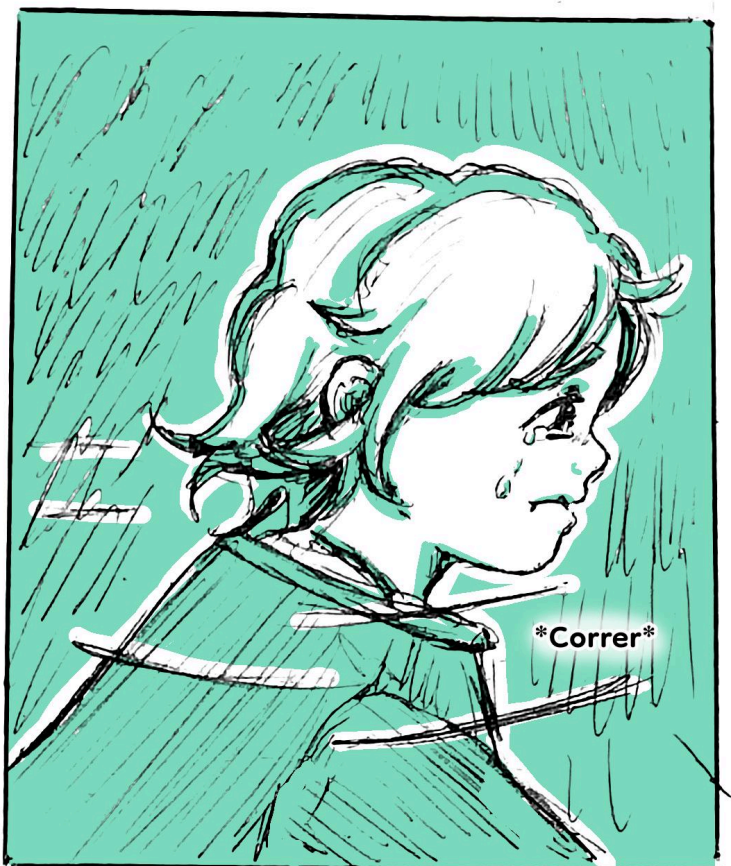

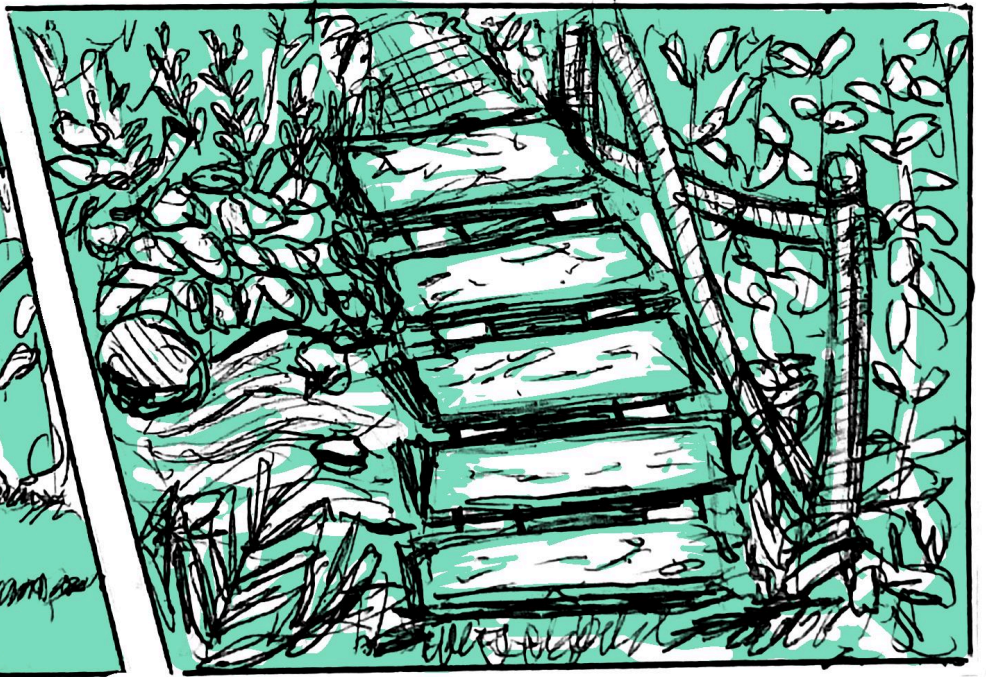
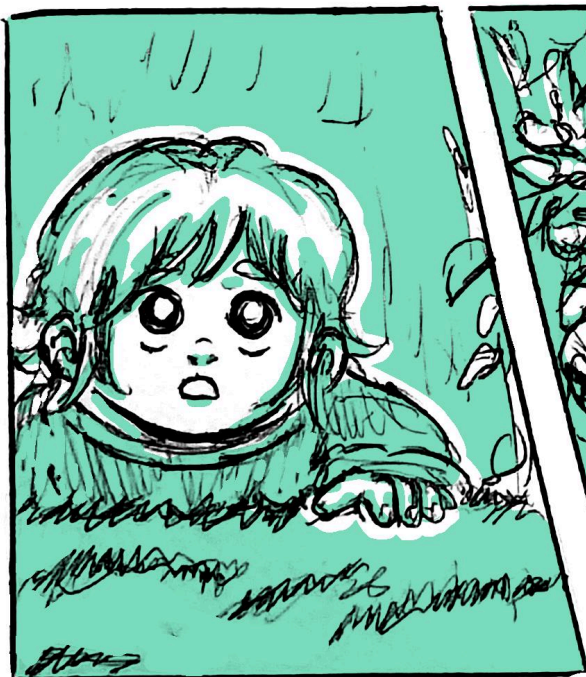
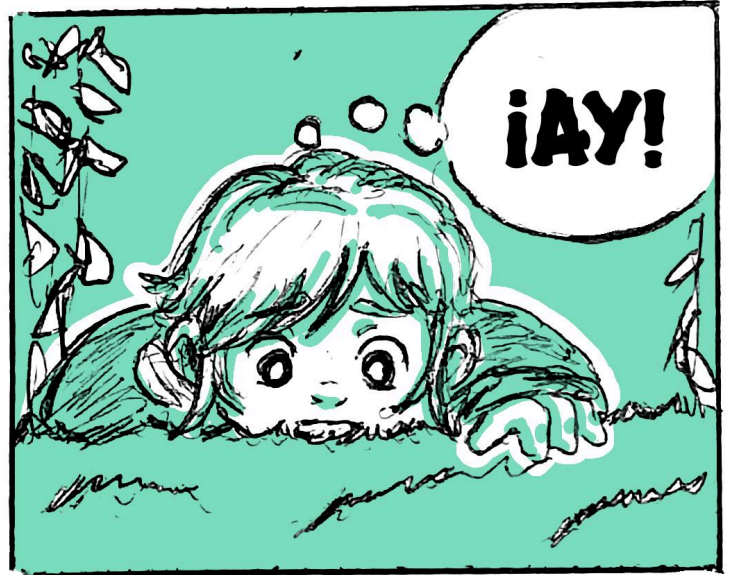
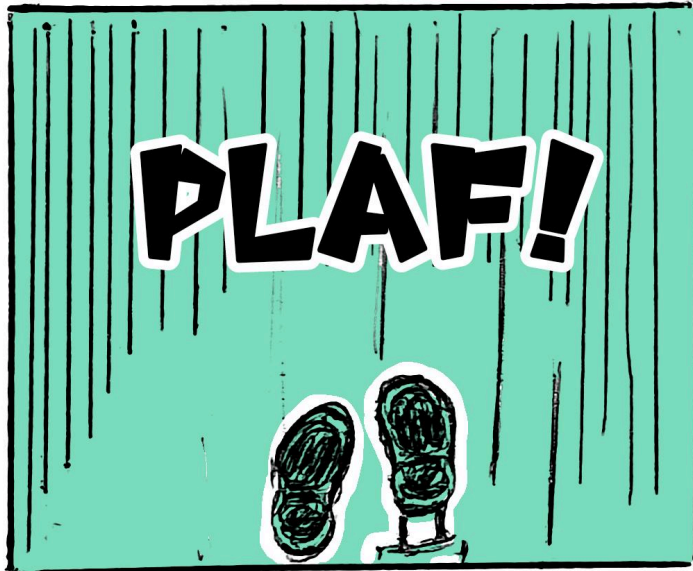
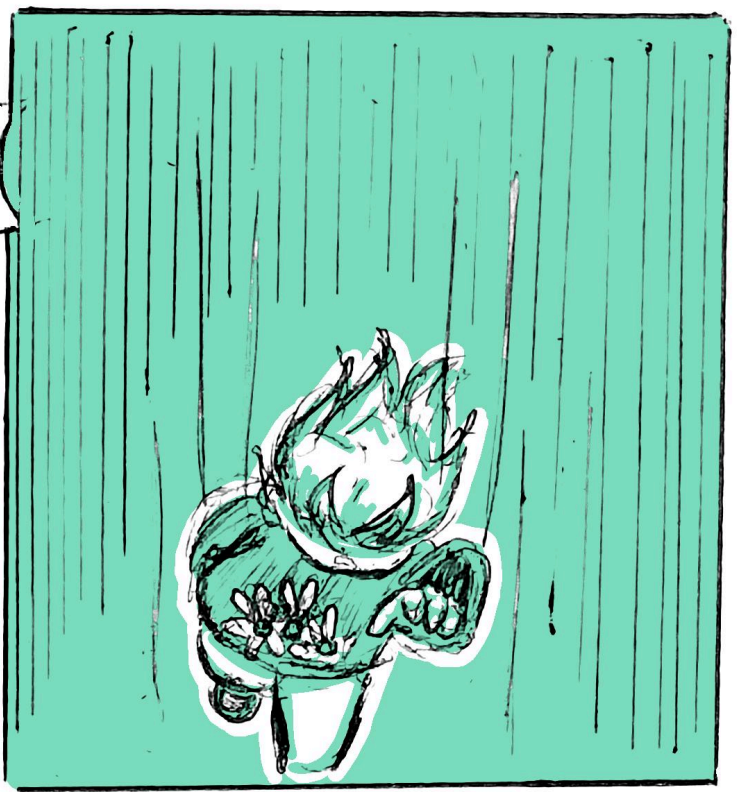

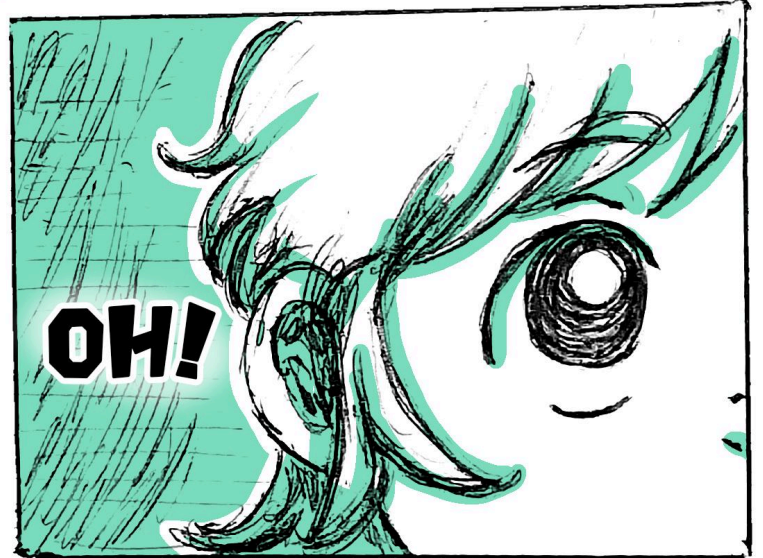
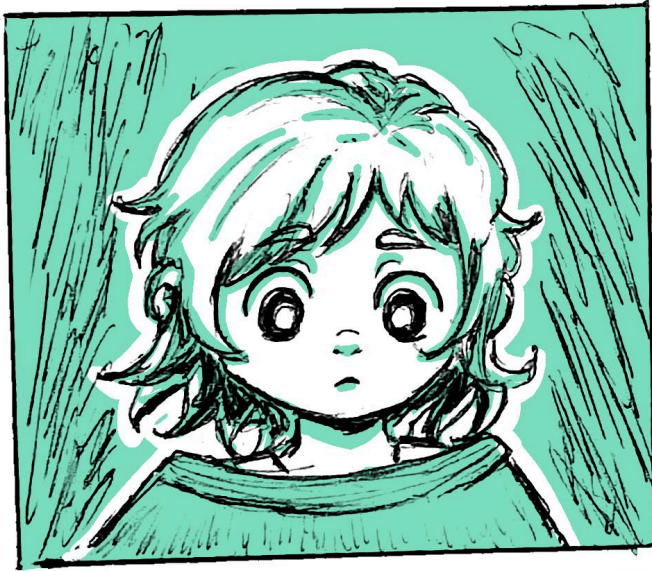
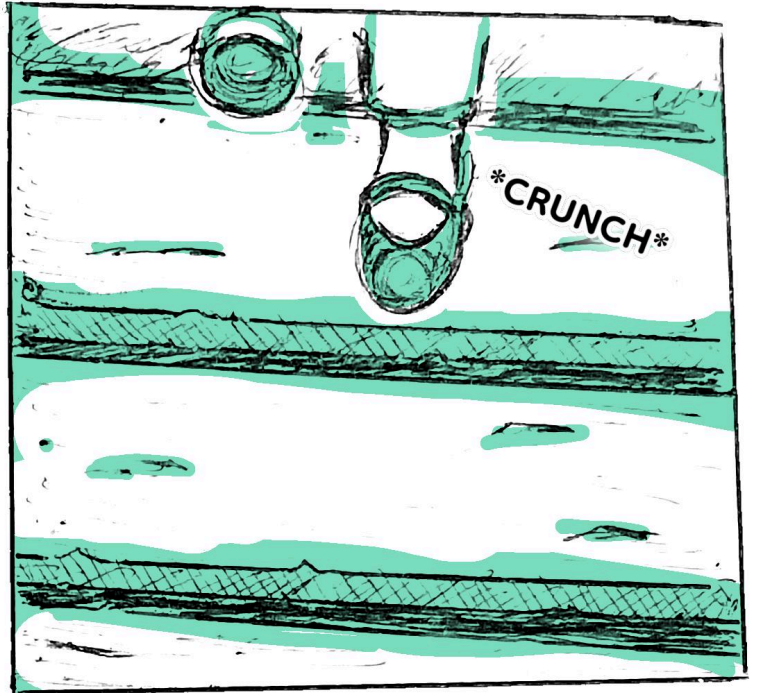
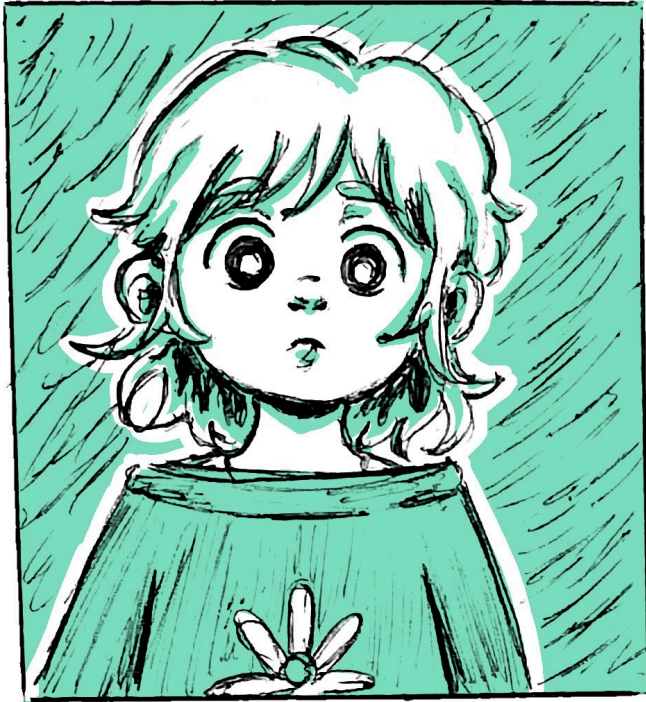

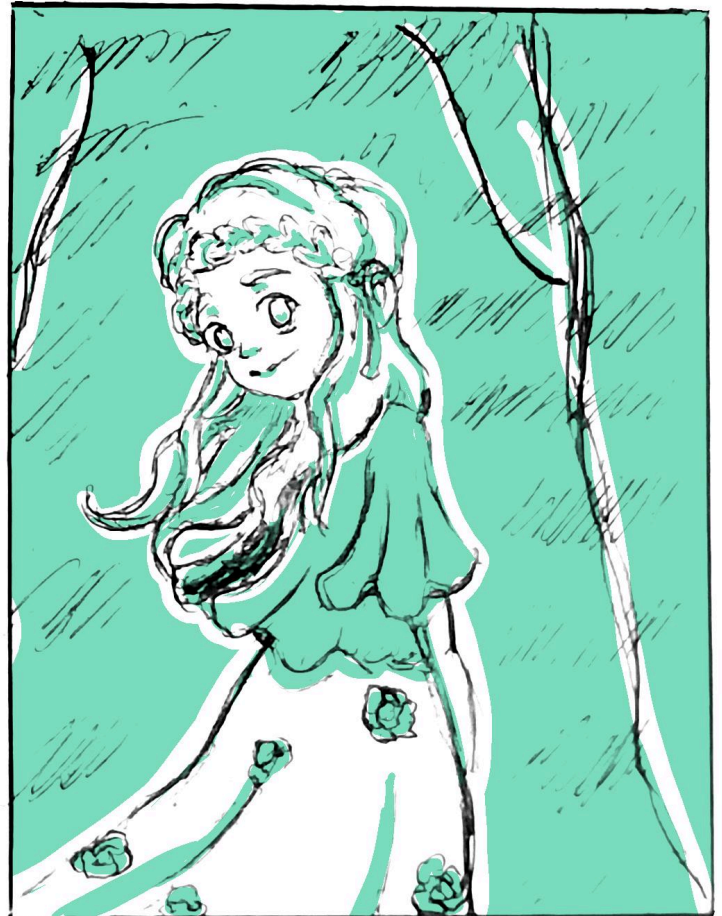
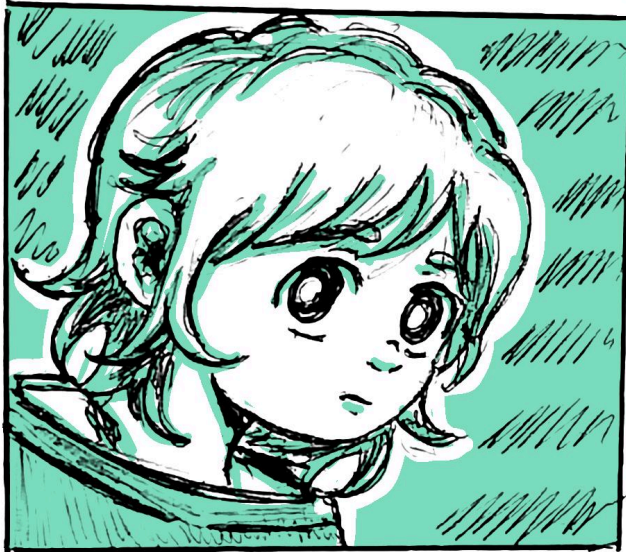
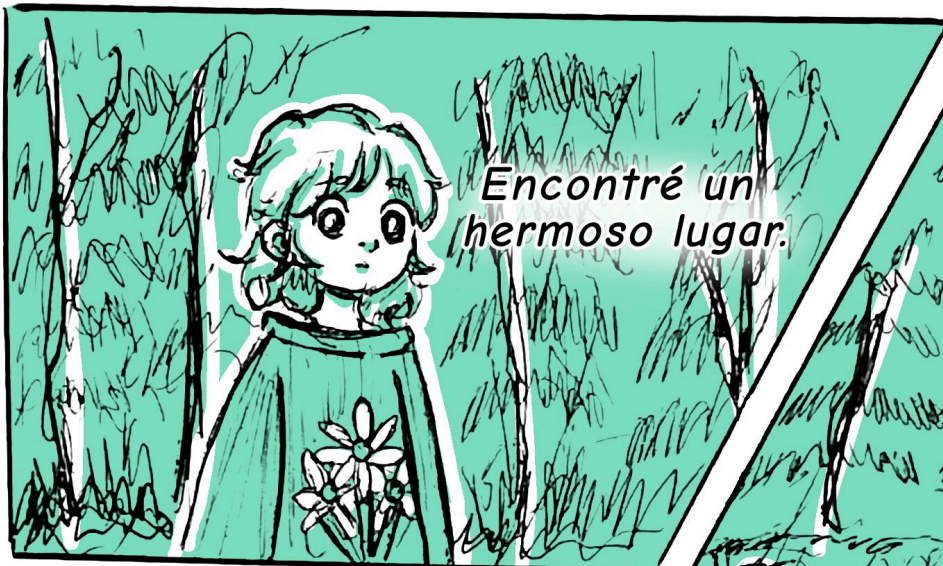

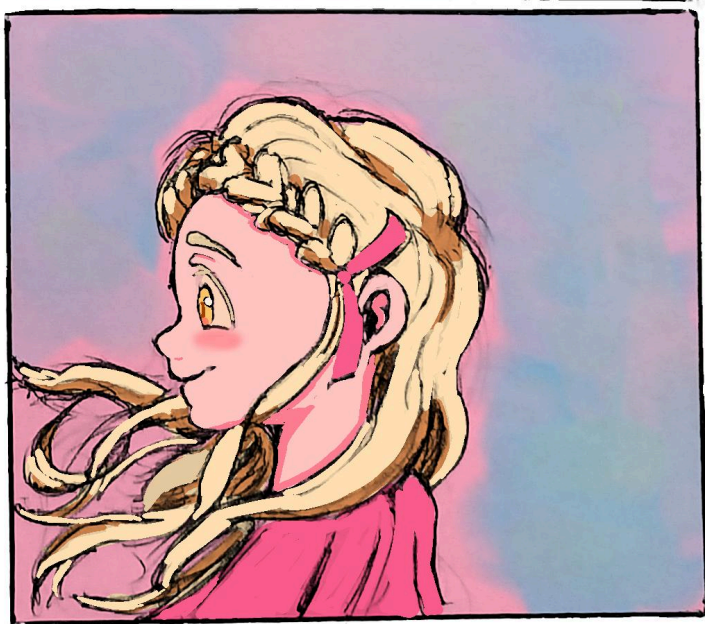
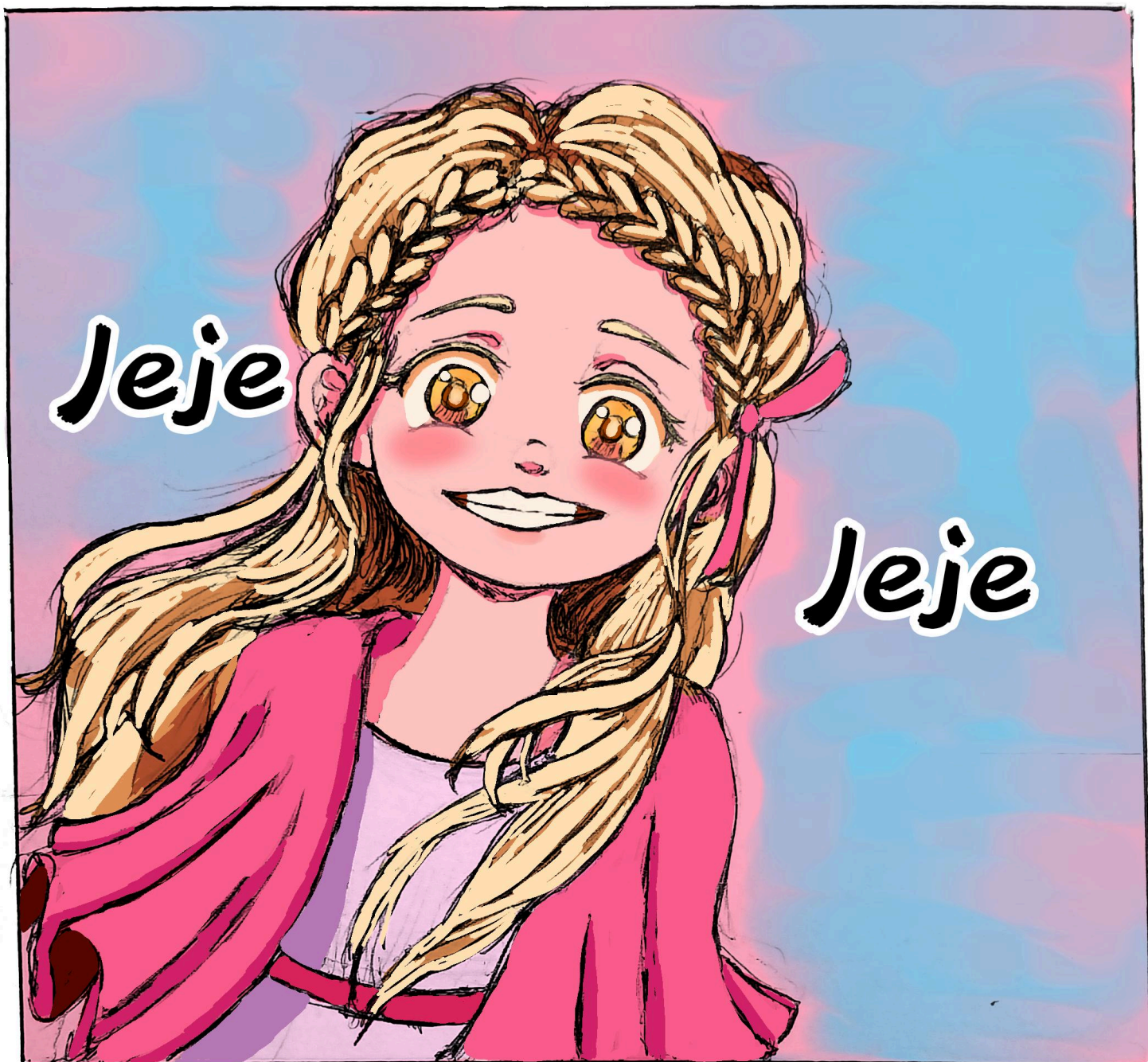

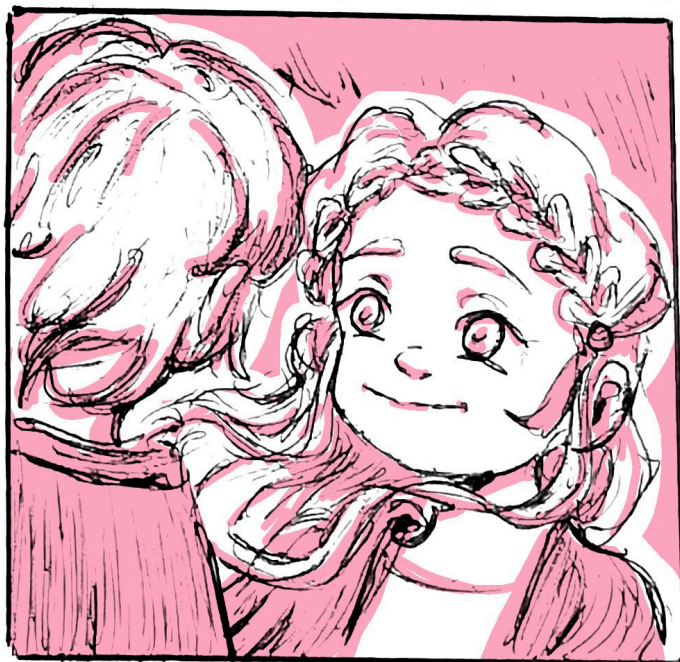
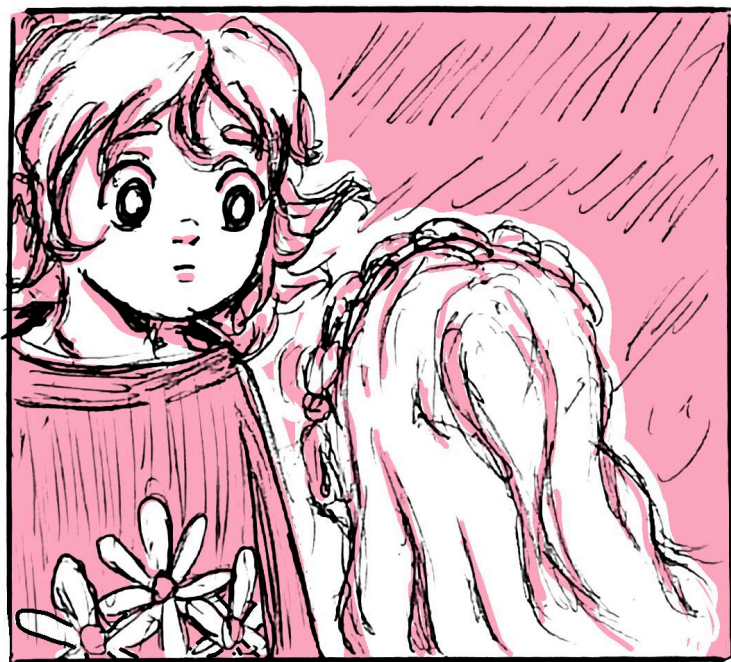
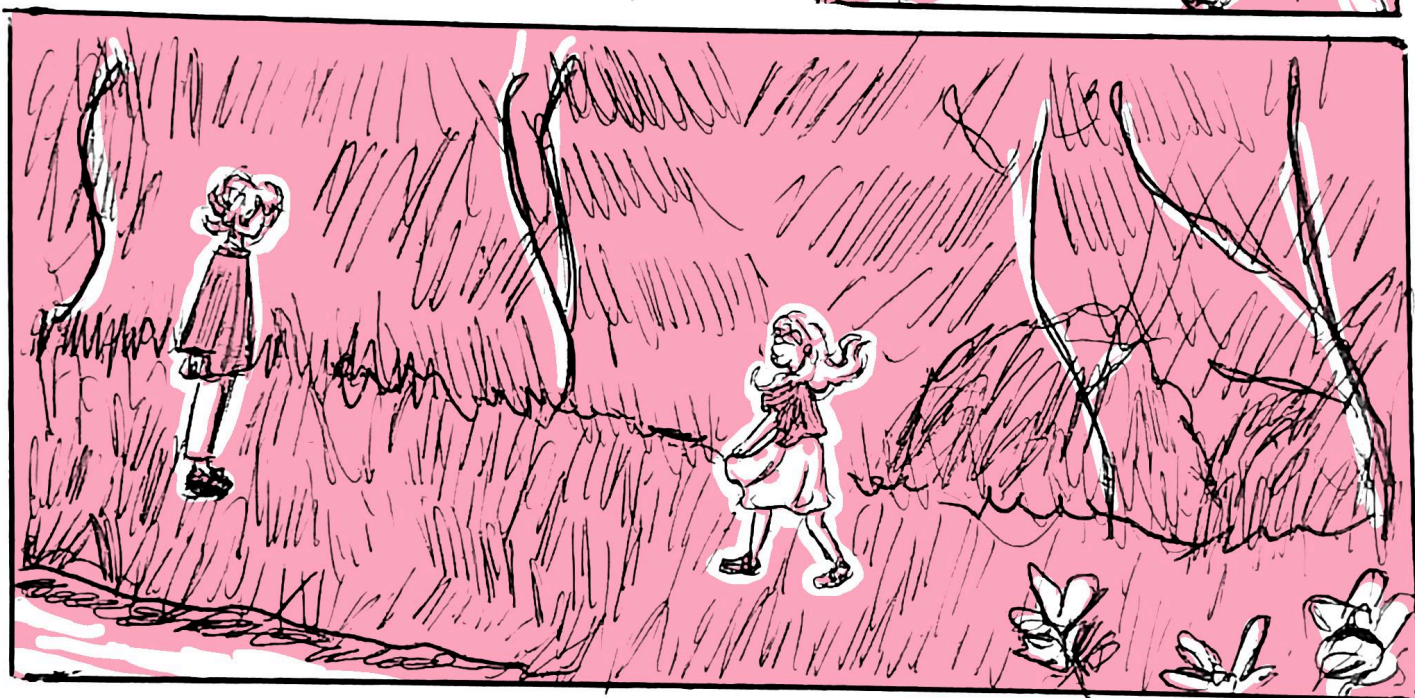
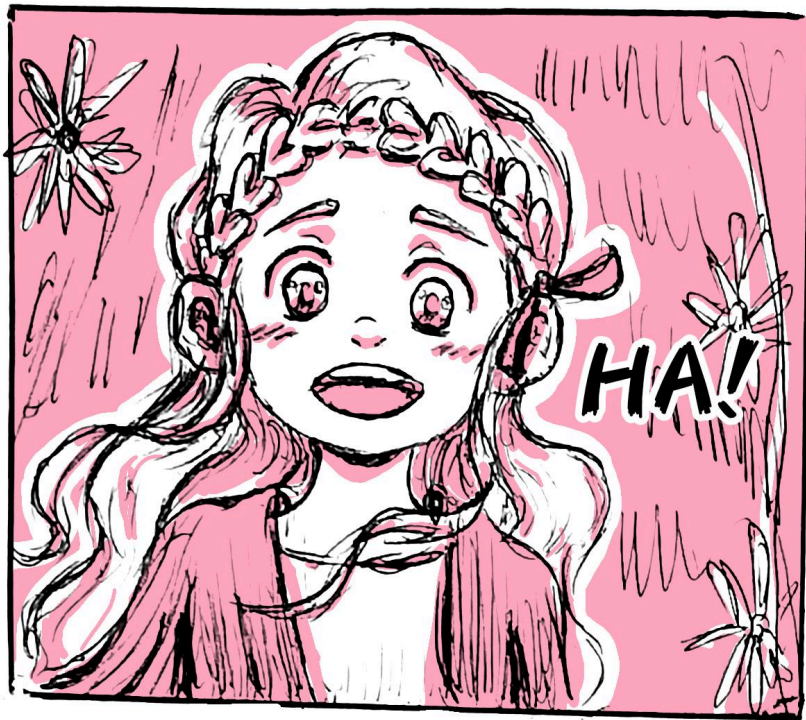

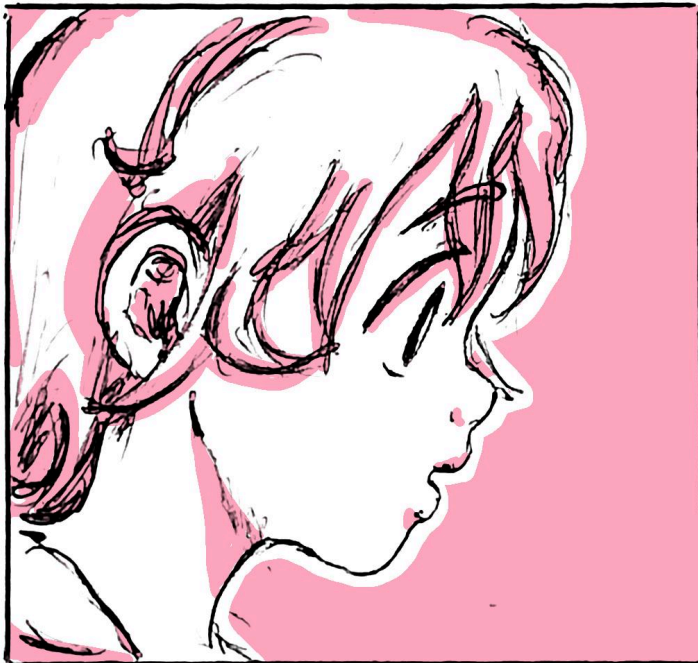
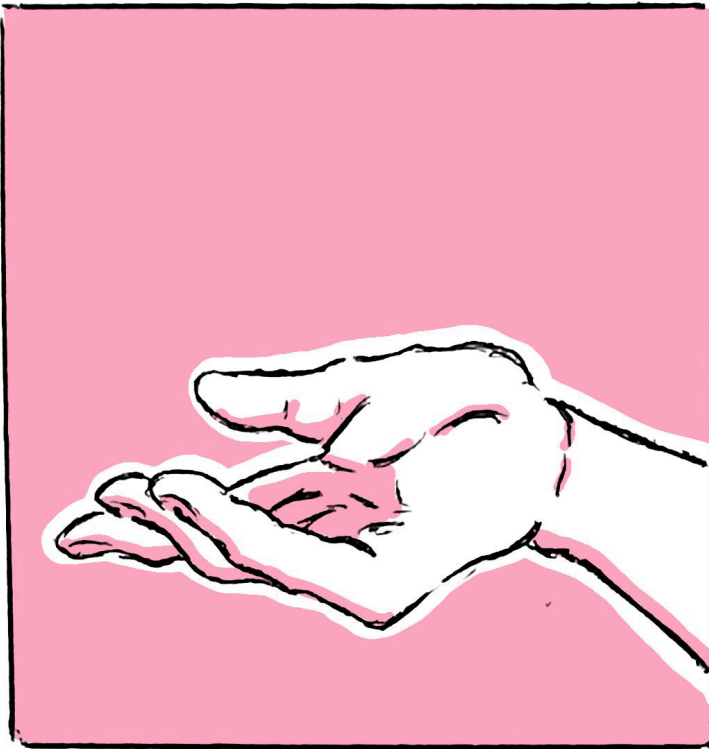

Fue mi primera amiga.

Ella era una niña alegre.

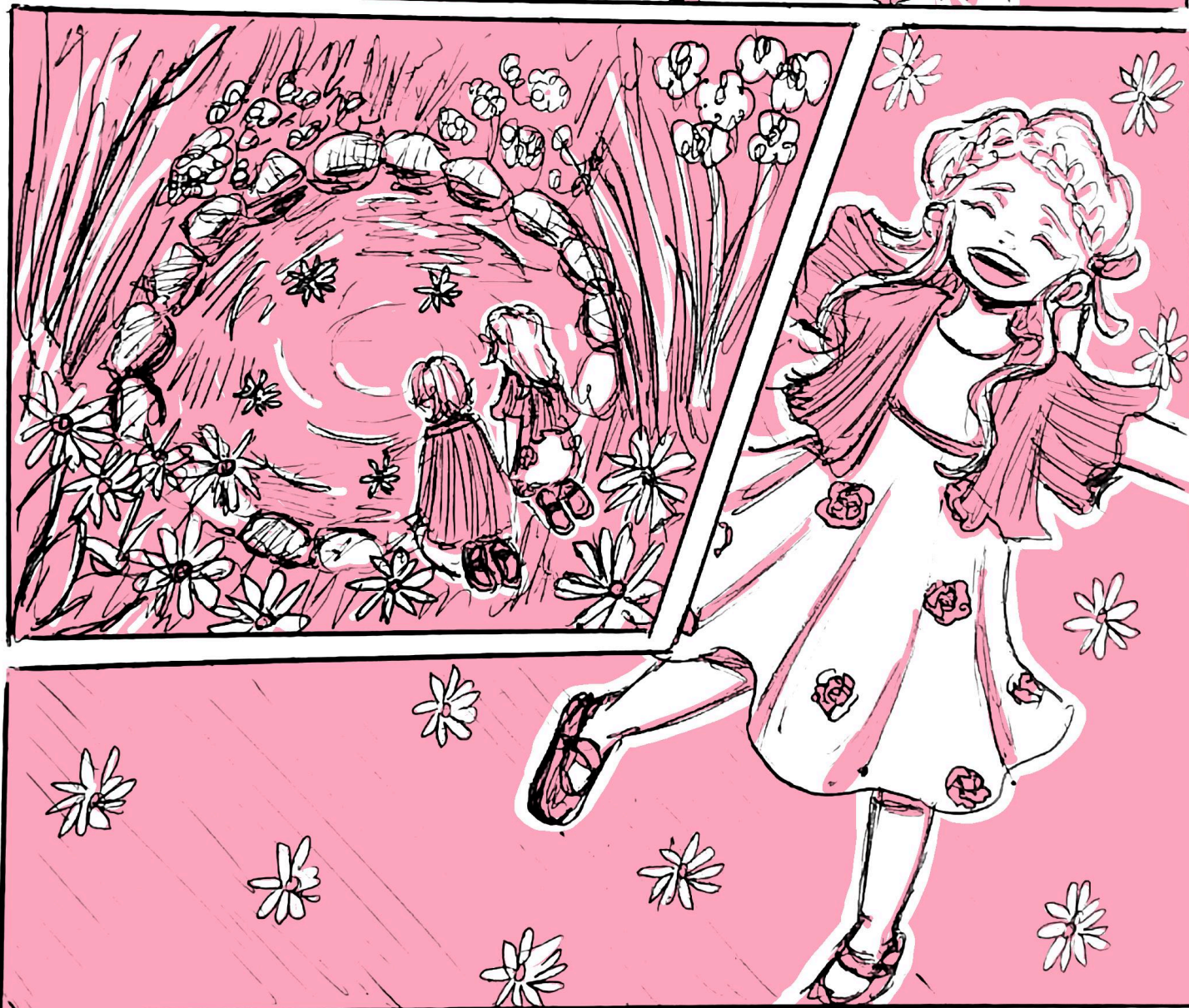
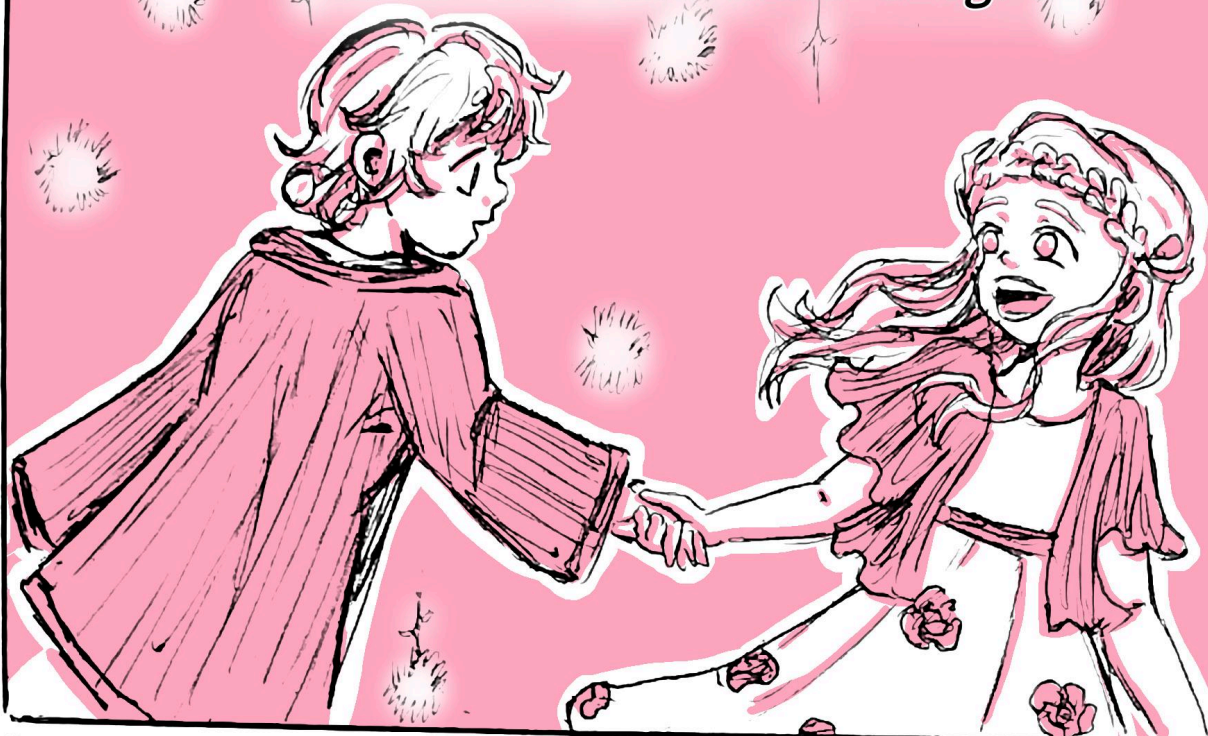

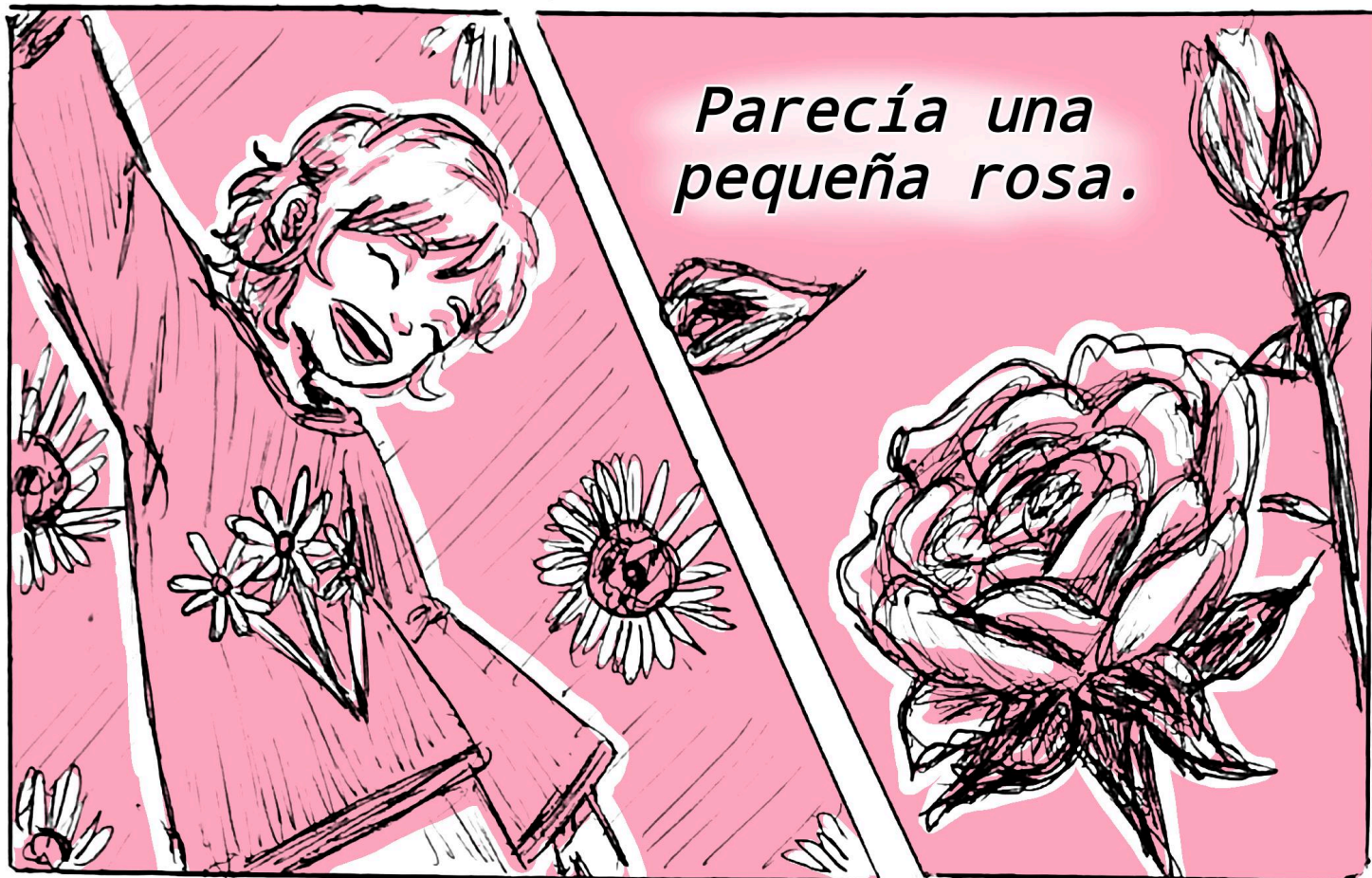

*Parecía una
pequeña rosa.*

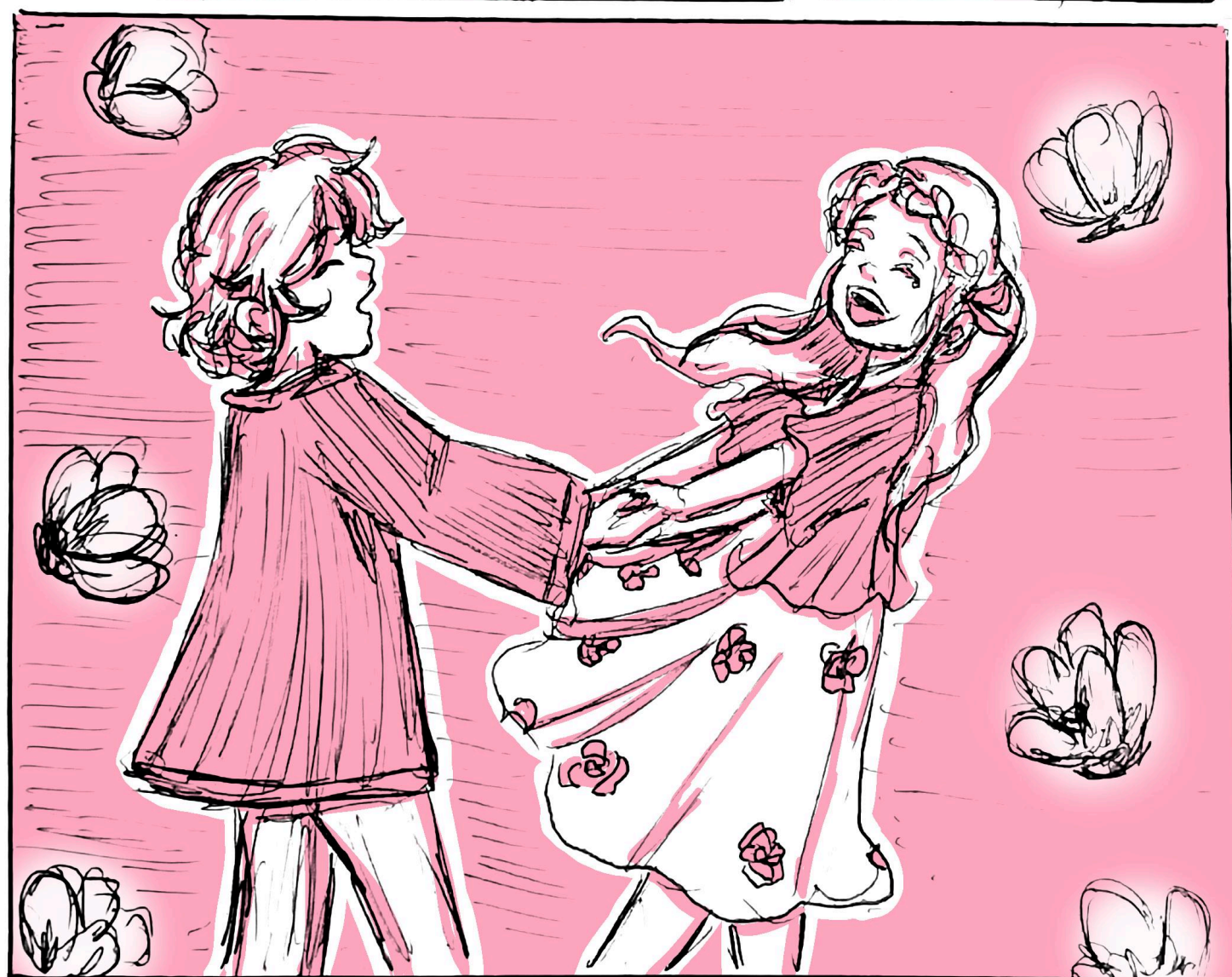

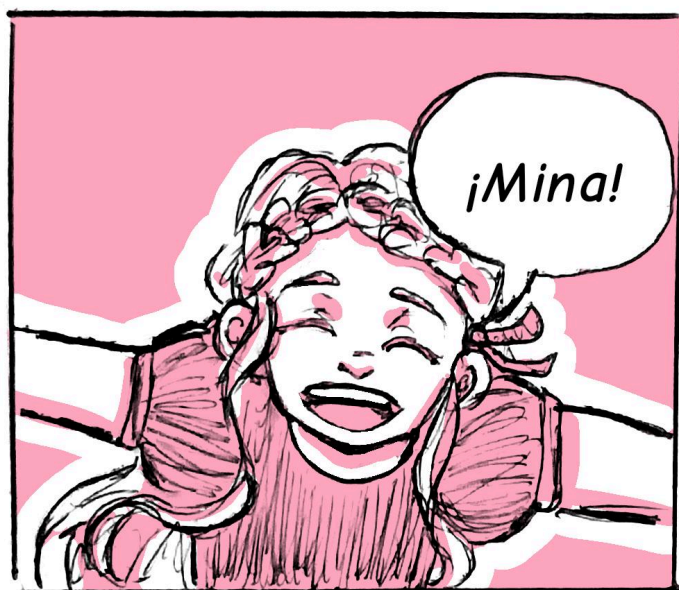
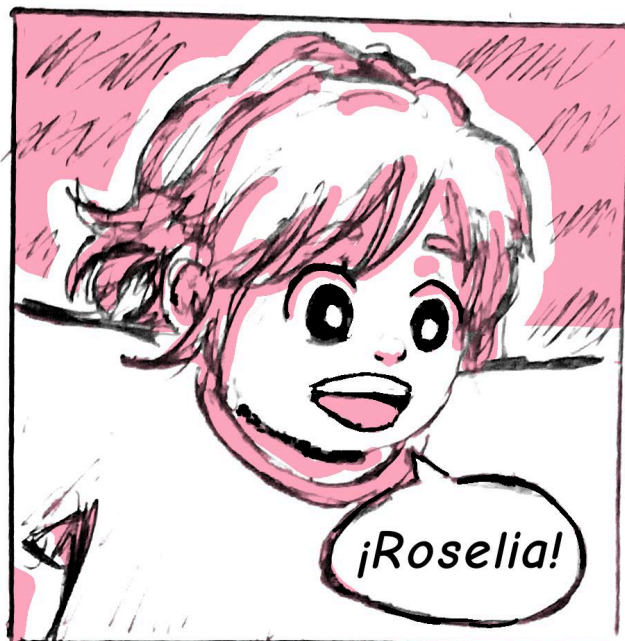

Ambas
teníamos la
misma edad y
nos podíamos
entender.

Todos los
días nos
reuníamos en
el jardín
para pasar
tiempo
juntas.

Como no
recordaba mi
nombre, ella
empezó a
llamarme por
un apodo.

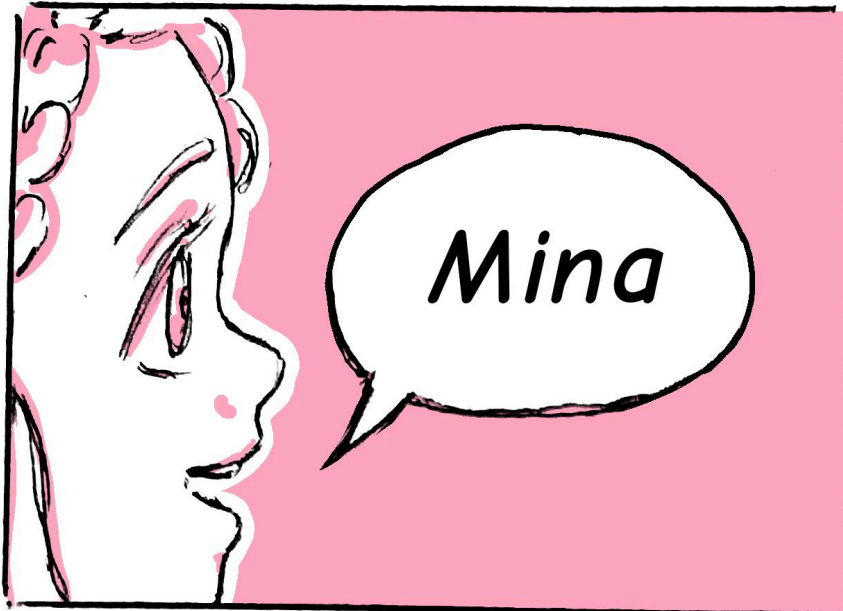

*¿Te gustaría
venir a mi casa
a conocer a mi
familia?*

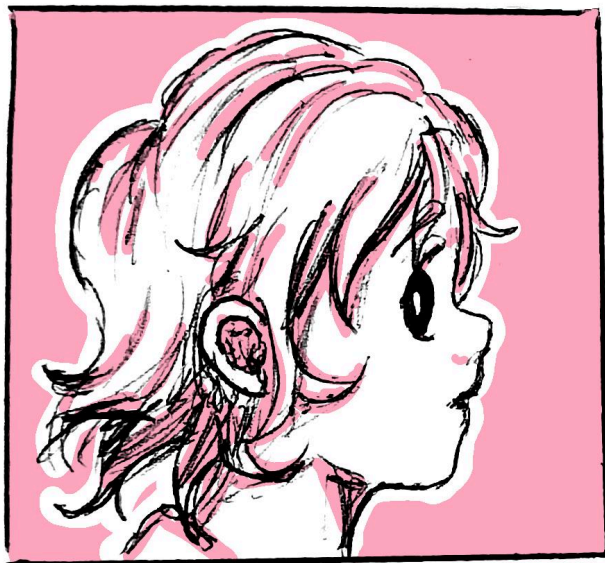

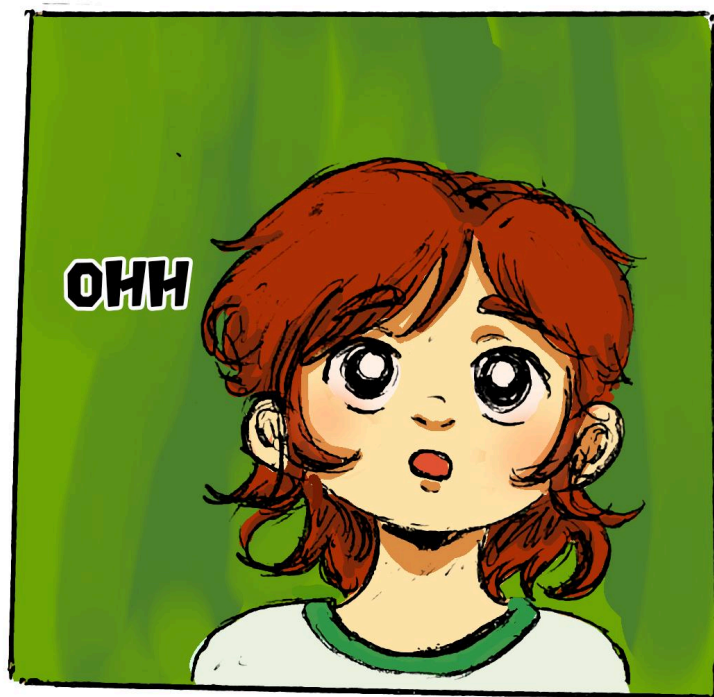

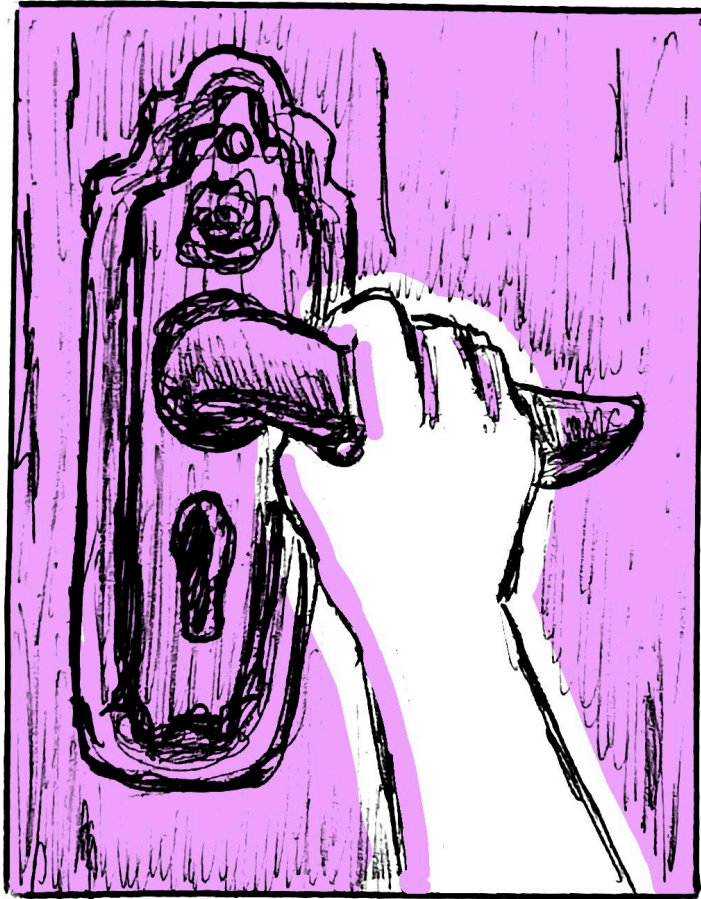

Abrir

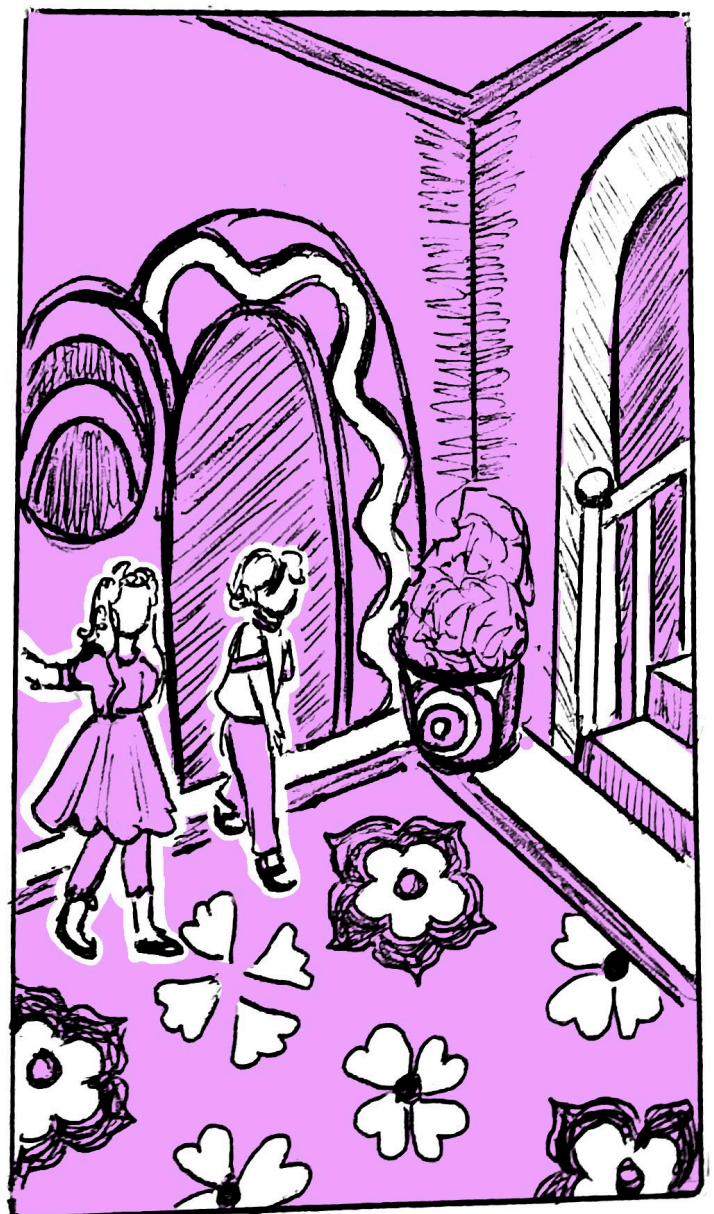
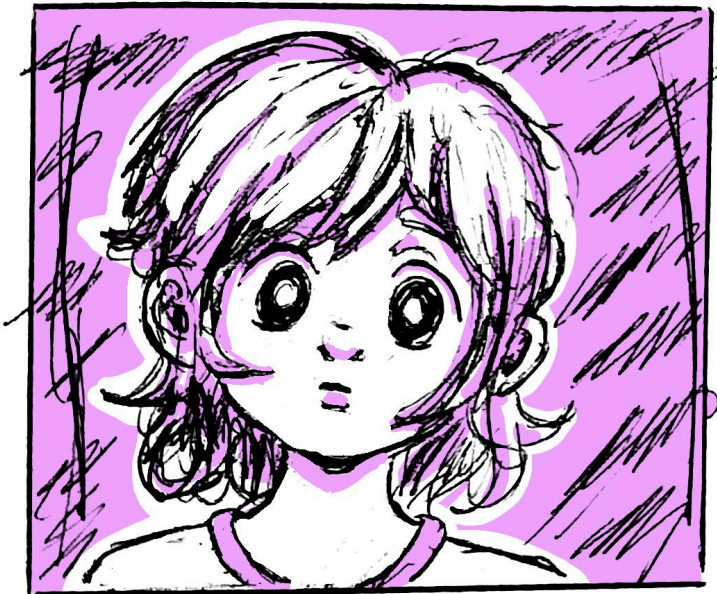

Puedes
entrar.

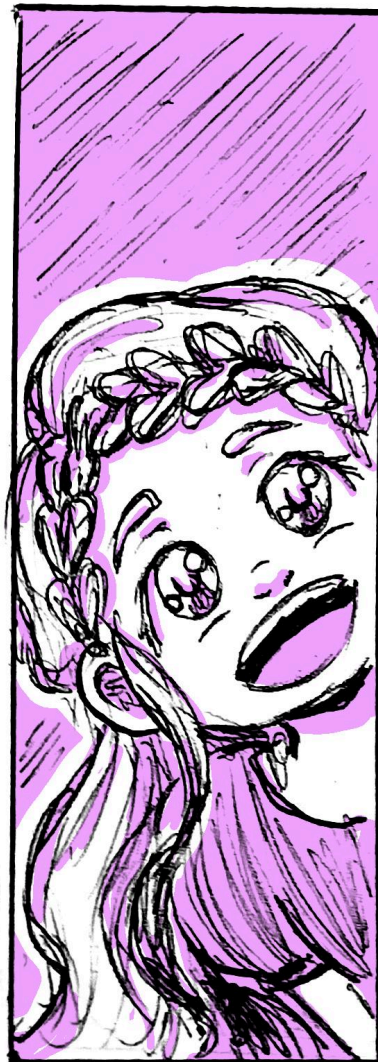
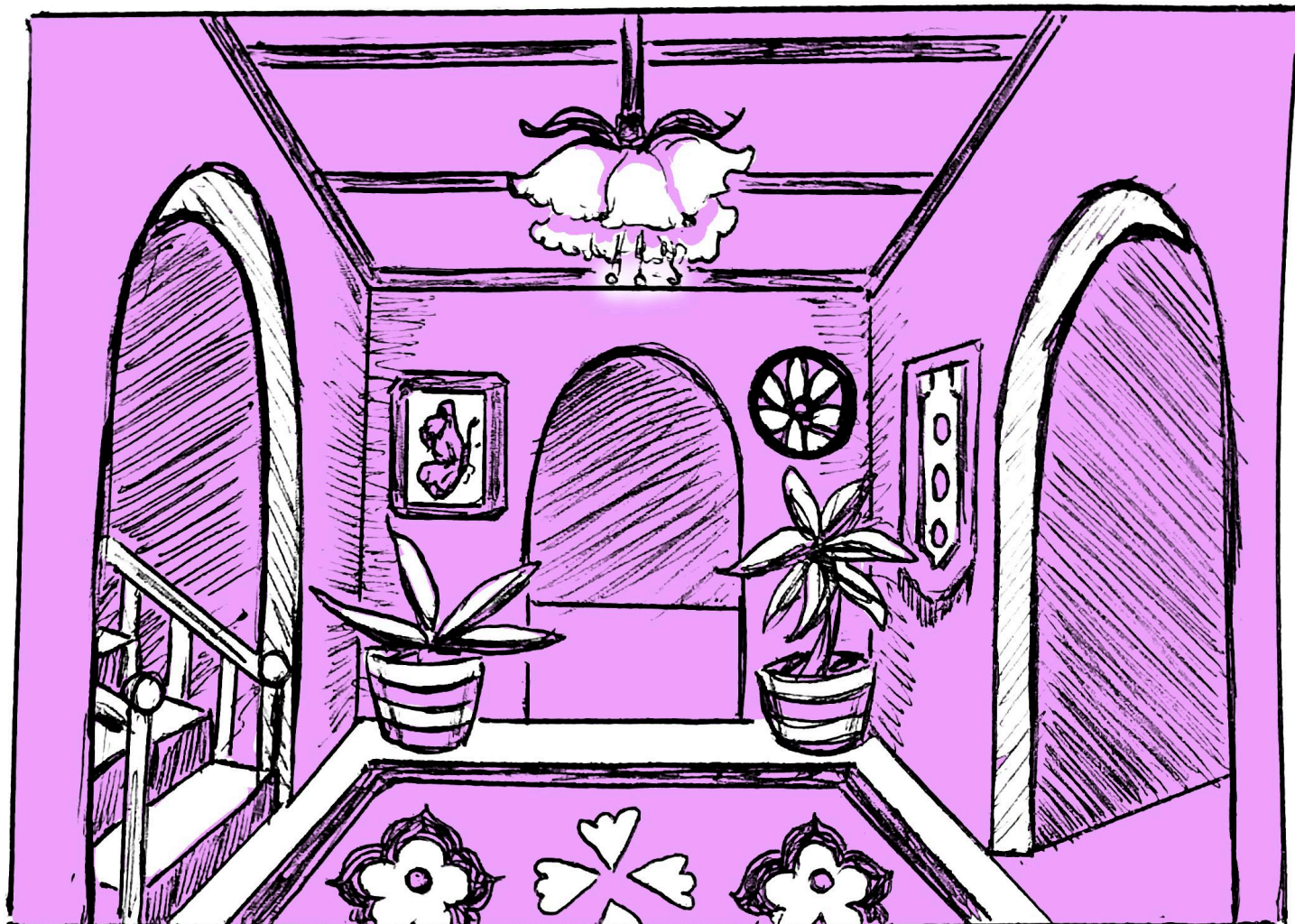

Mami



Quiero
presentarte
a mi amiga.

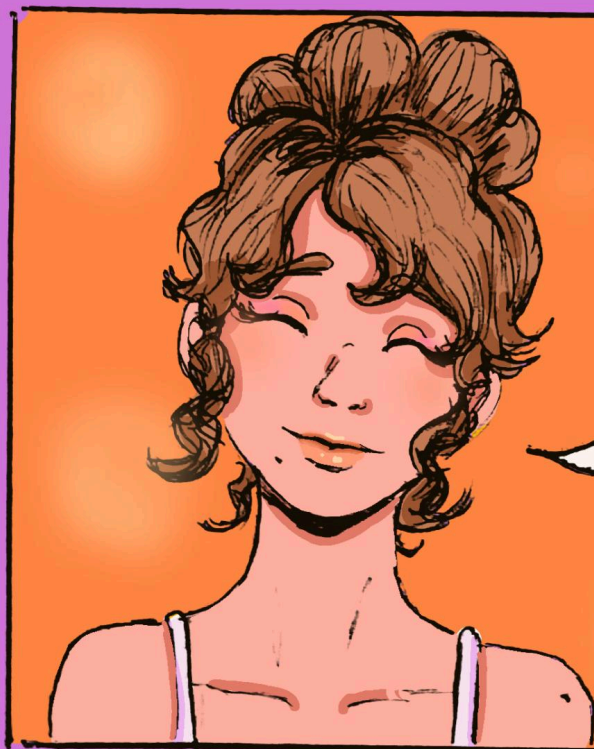
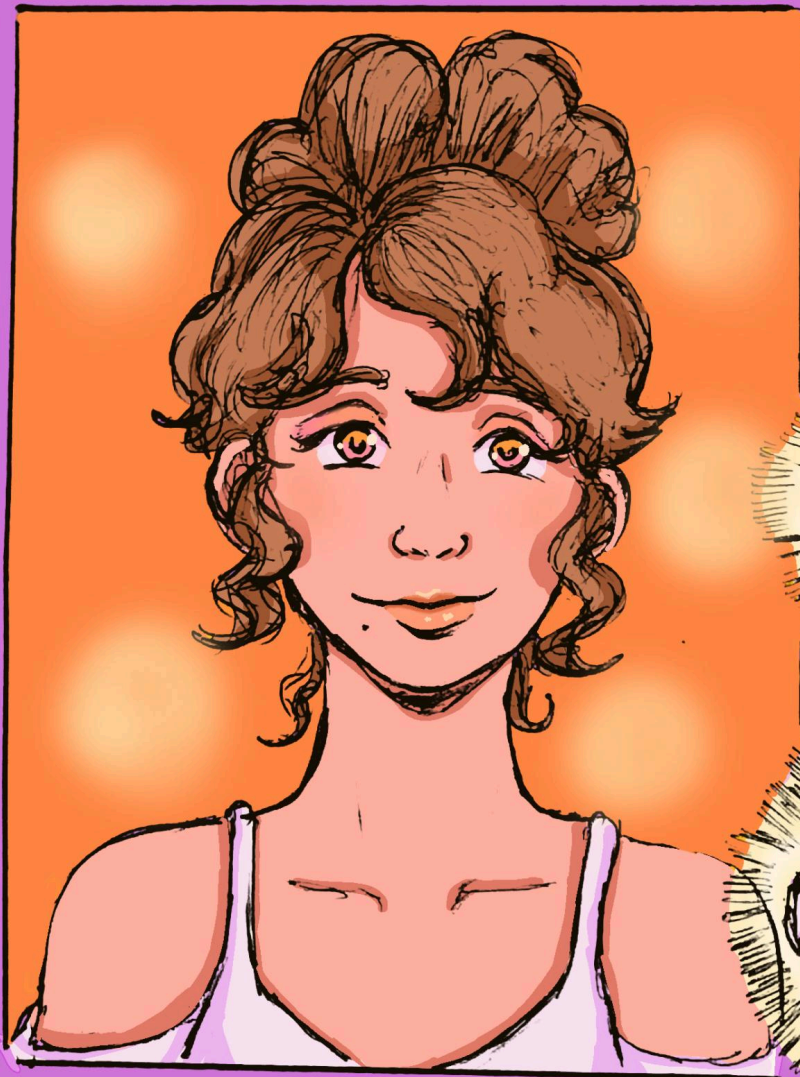

Oh

¿Es ella?

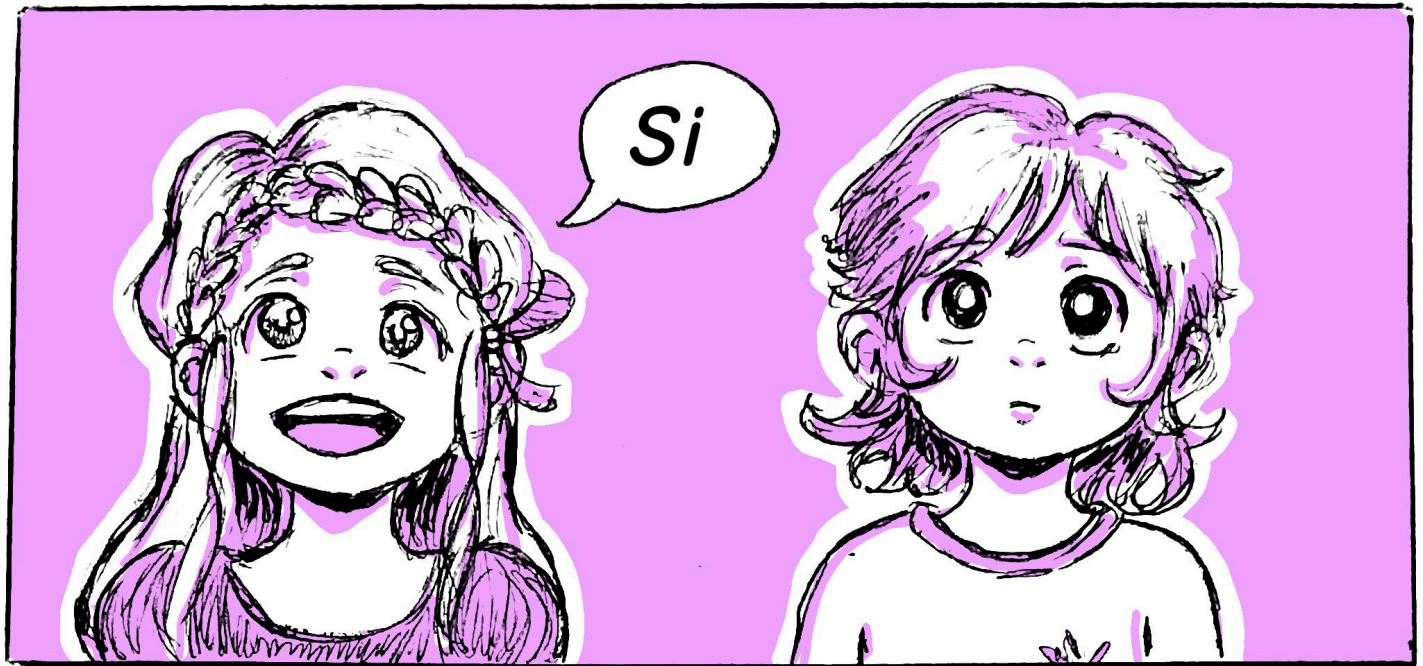

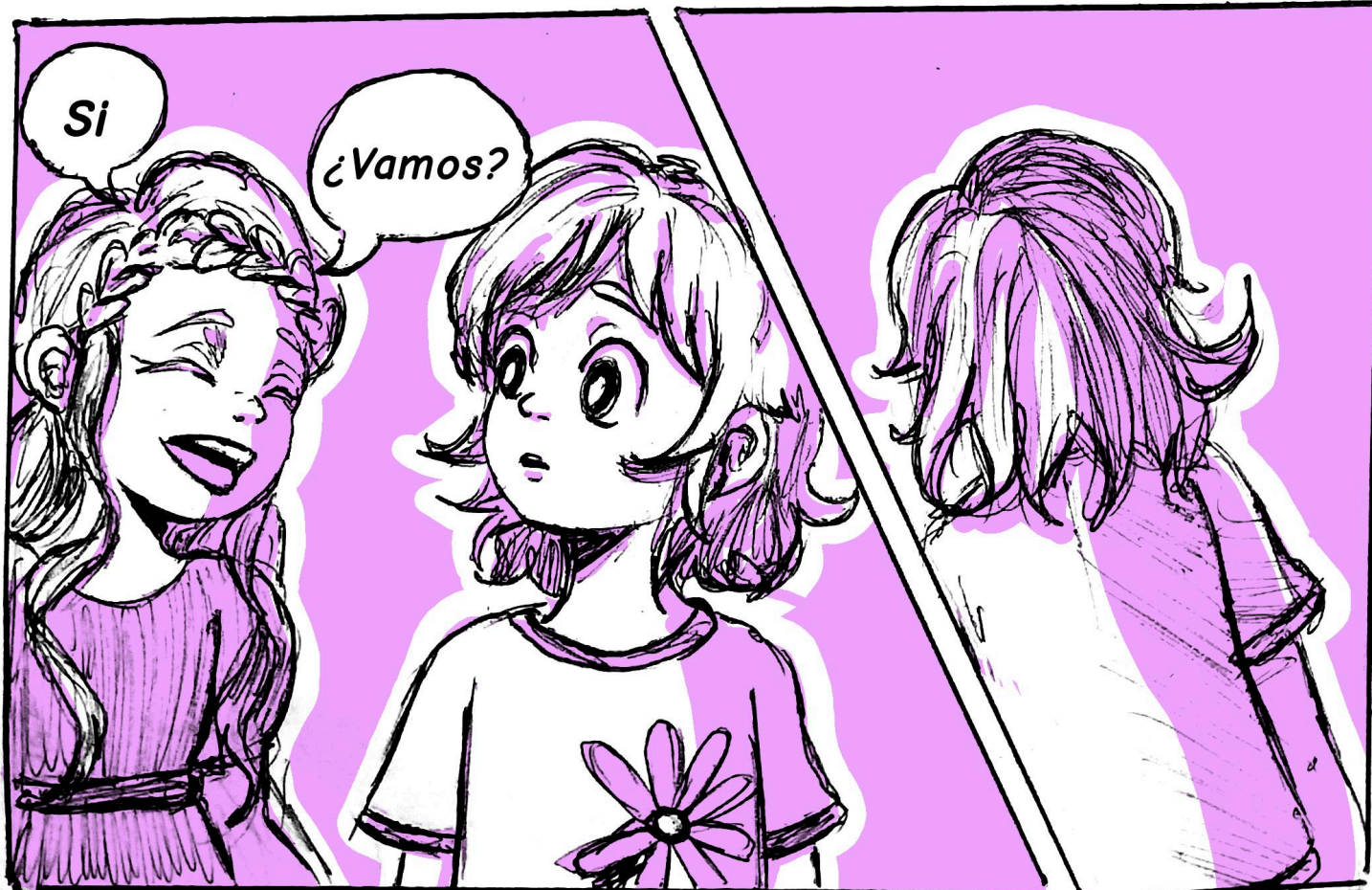

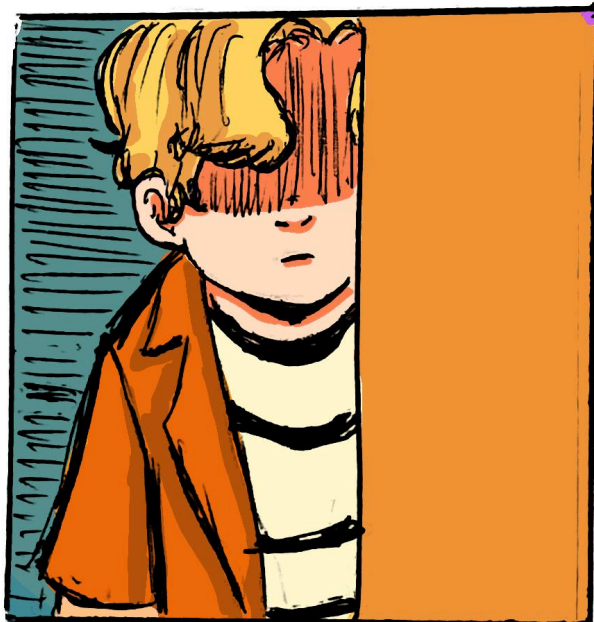
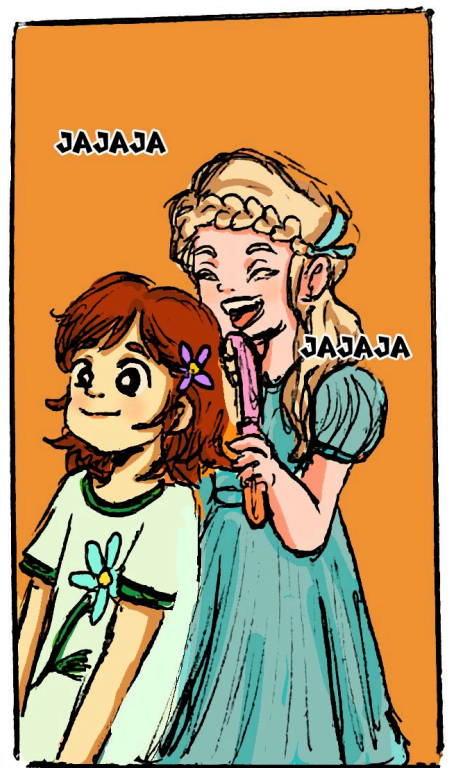
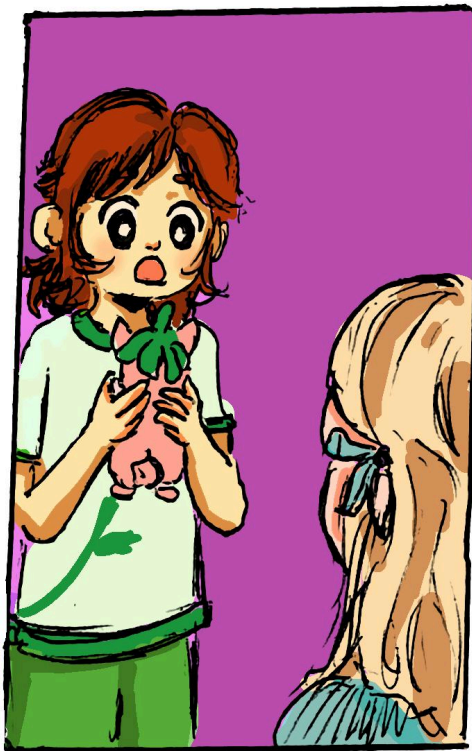
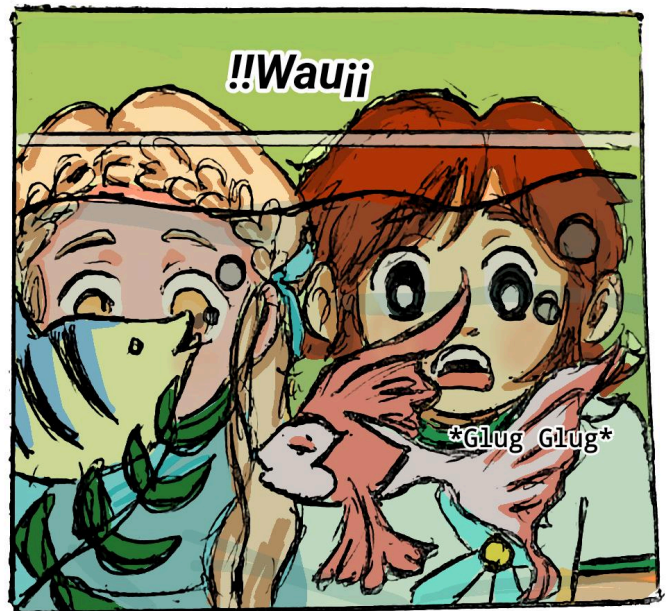

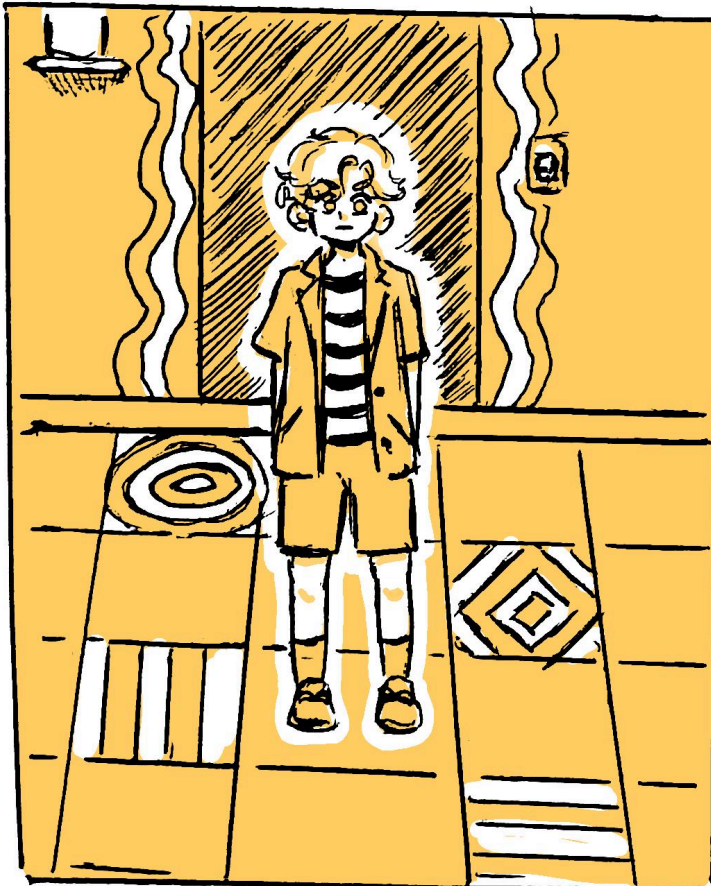
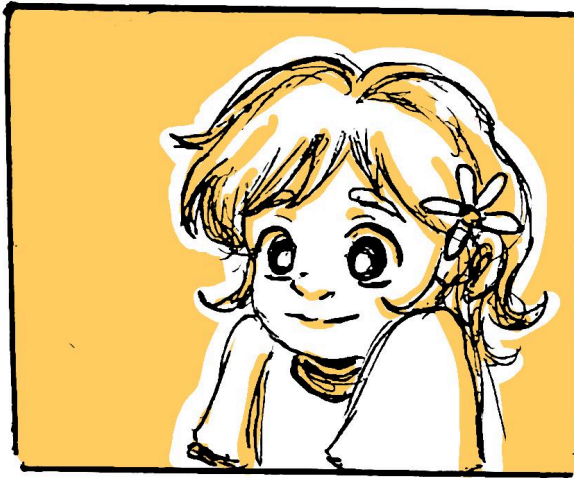
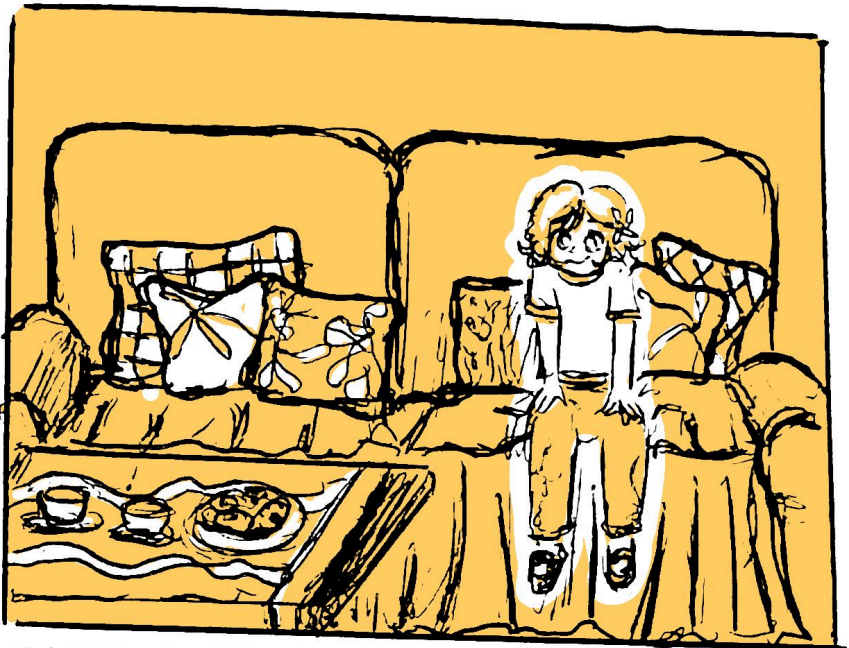

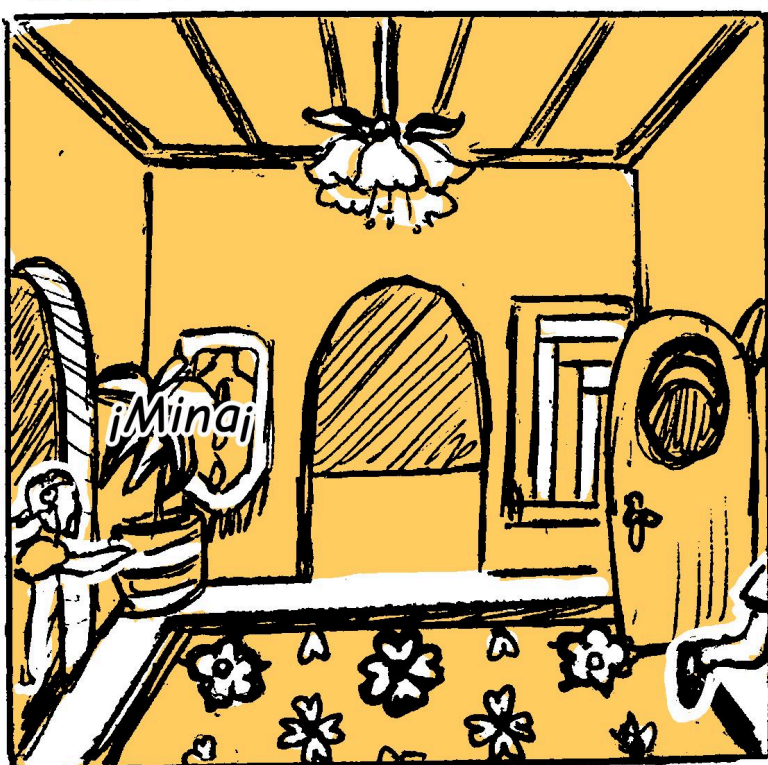
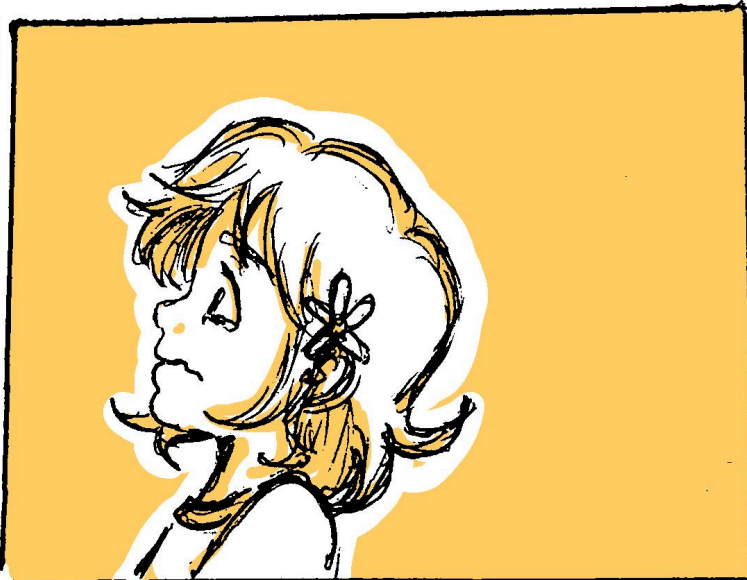

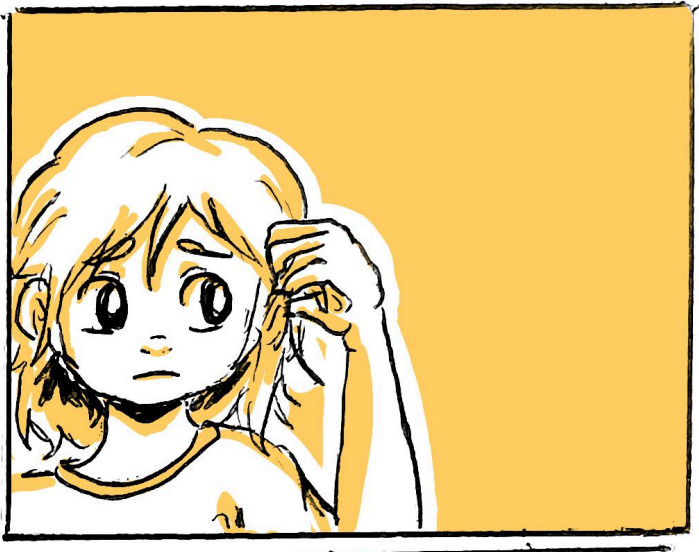
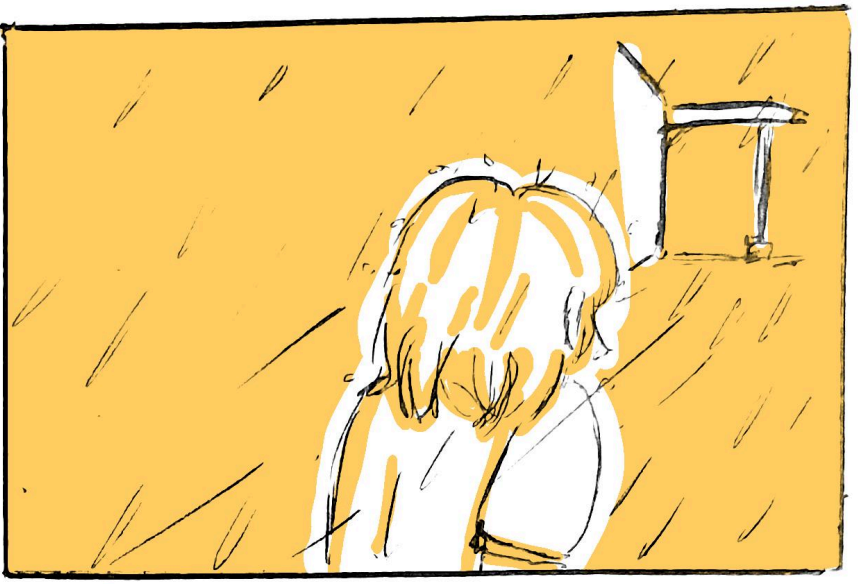
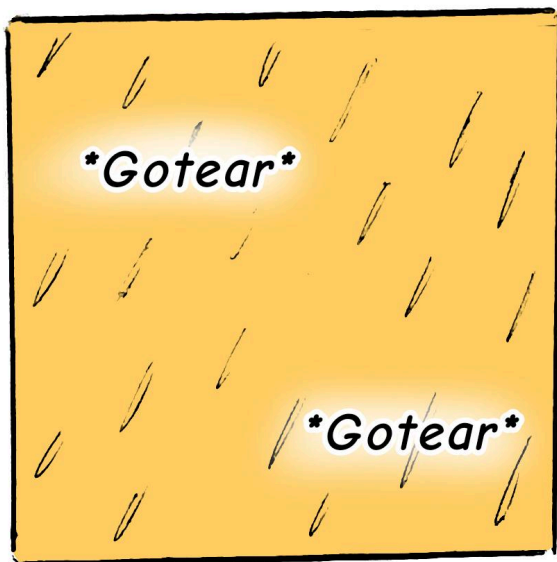

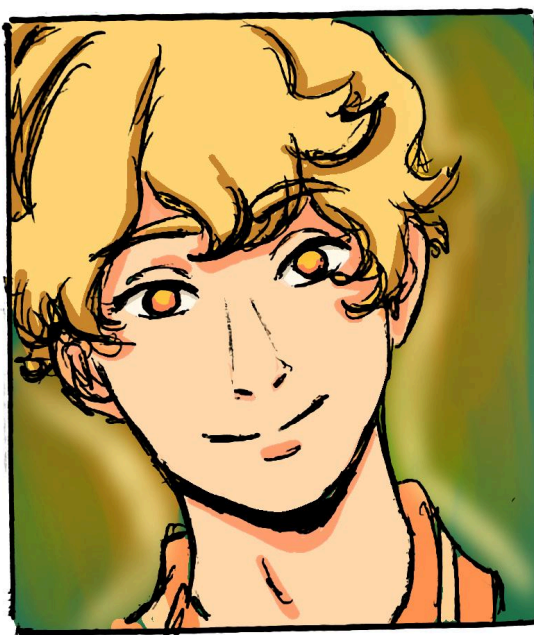



Negar



Roselia, sufre de una insuficiencia cardíaca.

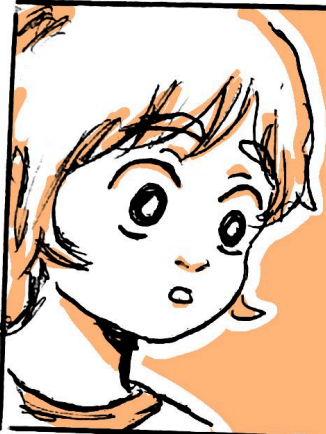

Su tiempo de vida es corto, es por eso que a veces somos muy sobreprotectores con quienes ella se relaciona para que no la lastimen.



Acariciar



¿Sabías qué este pueblo tiene una maldición?

Más bien la maldición no es peligrosa para estar alarmados.

Cuando uno vive aquí, sus características lo comparte con alguna flor o planta.

Por eso nuestros nombres, apariencia y otros están relacionados con ellas.



Cuando alguien
muere, dentro de
una hora se
convierte en su flor
relacionada para
siempre.



No crees
que eres
igualita a
esta flor
de
anemona.

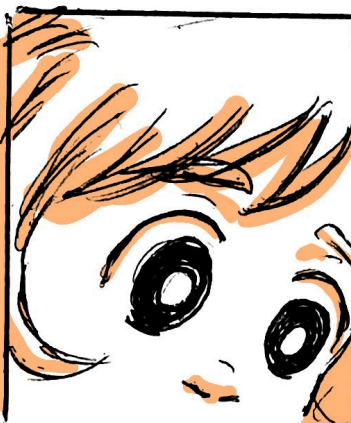

Podría ser
que...

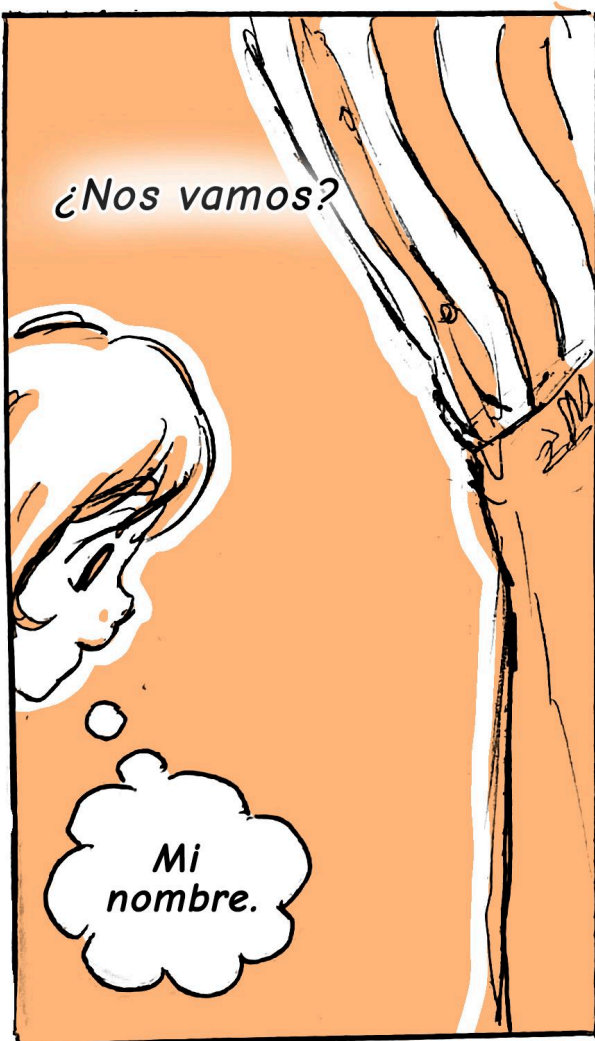

¿Nos vamos?

Mi
nombre.



Deben estar
preocupadas
por tí.

Cuando regresé con Sen a casa.

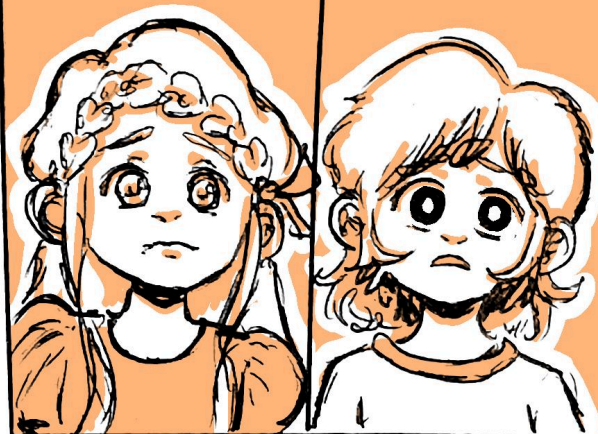

*Roselia y yo
nos pusimos
a llorar.*



*Me dijo la
verdad de su
condición y yo
la acepté.*

*Margaret y
Sen me
acompañaron
a mi casa.*

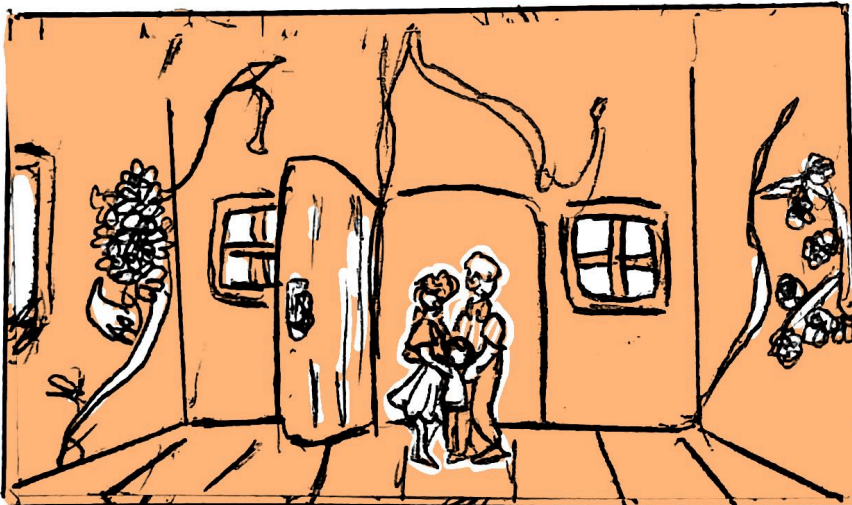

*Ambos quedaron
sorprendidos al ver
el estado de la
casa.*

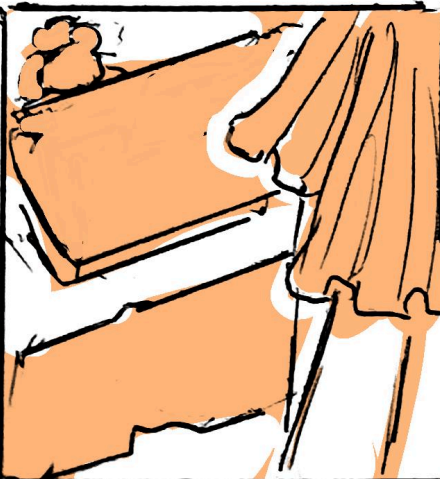

*Entonces ellos
me hicieron
una propuesta.*



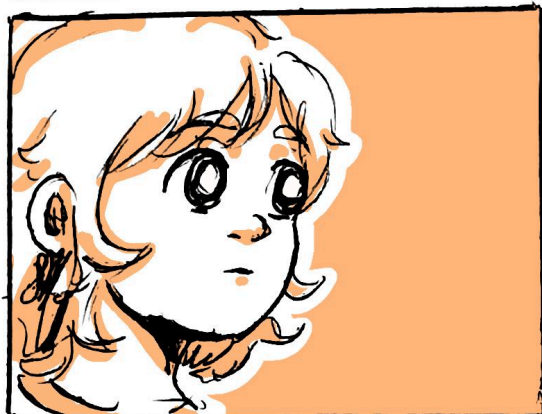
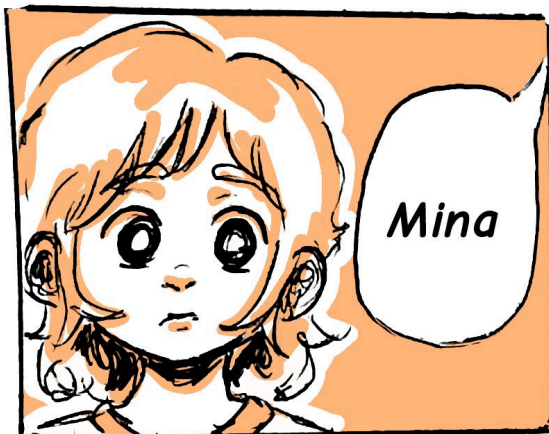

*Puede que sea difícil
acostumbrarme a vivir con
ellos, pero se que ellos son
buenas personas.*



Sen

Sobre los
padres de
Mina.

Esas flores
en su casa.
¿Eran ellos,
verdad?



La razón de su
pérdida de
memoria, fue
debido al trauma
de perderlos.

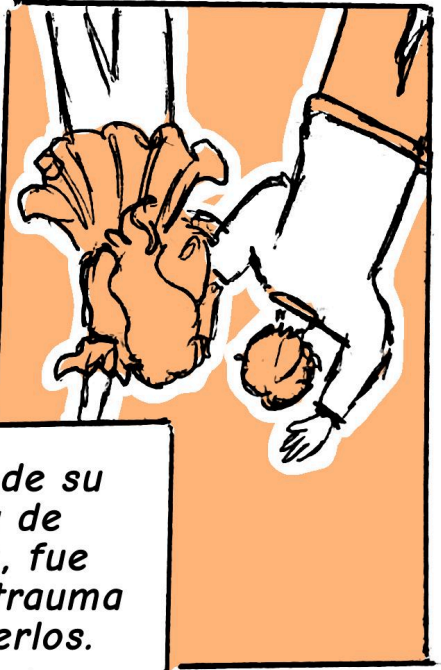

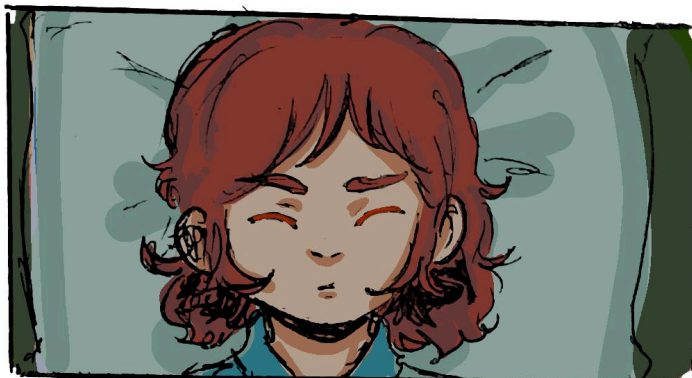

Luego de varios
días viviendo
con ellos.

Decidieron
adoptarme como
un miembro más
de la familia.



Y para
mostrar su
sinceridad me
empezó a
tratar como
si fuera su
hermana más.





A Margaret y Sen empecé a quererlos como si fueran mis padres.

Yo, ya no me sentía sola.

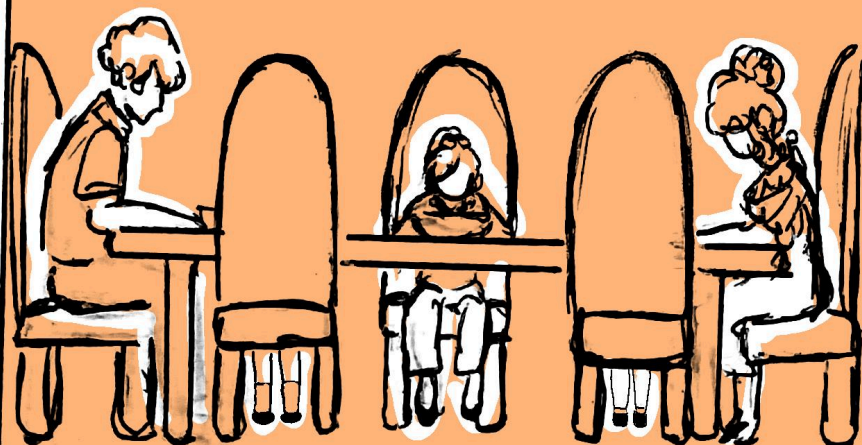

Sin embargo, el tiempo de Roselia llegó.

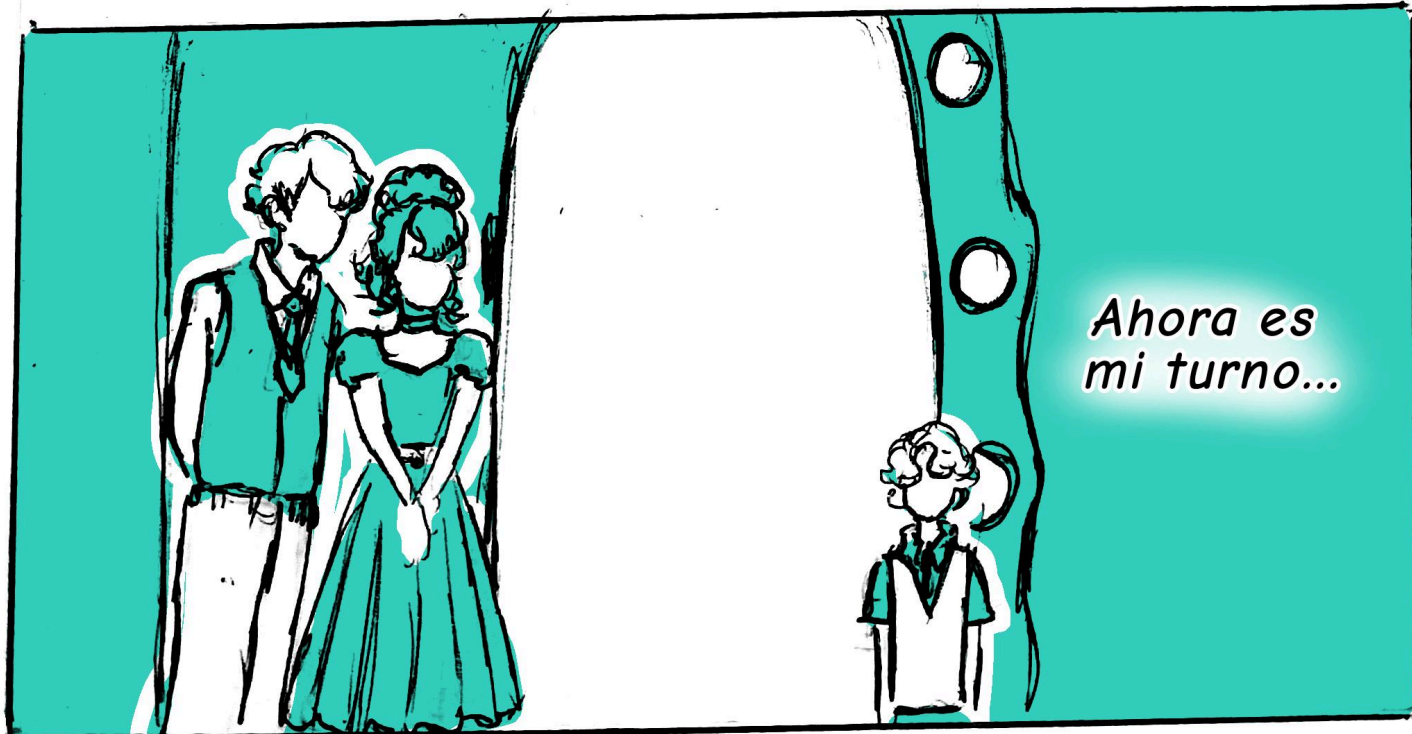
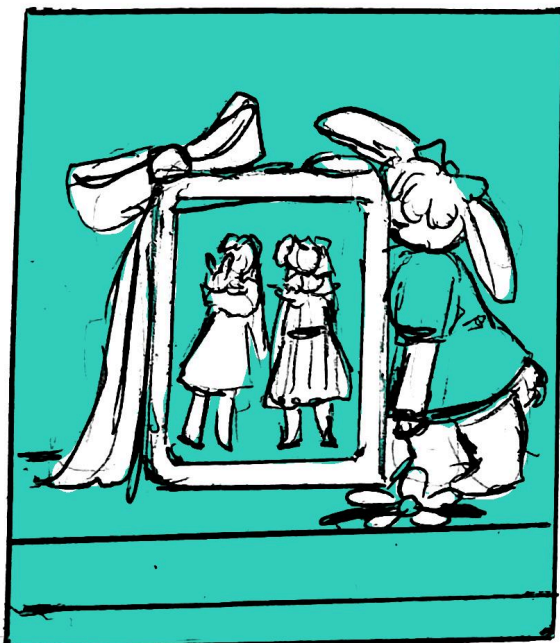
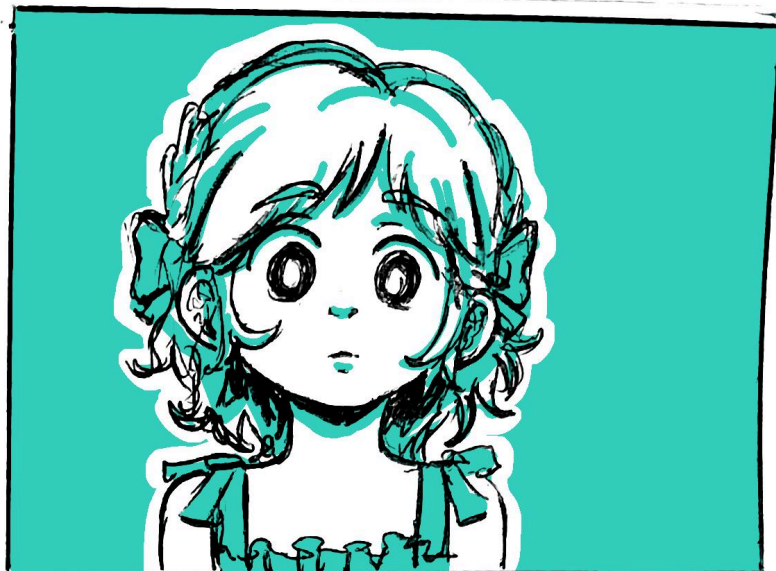

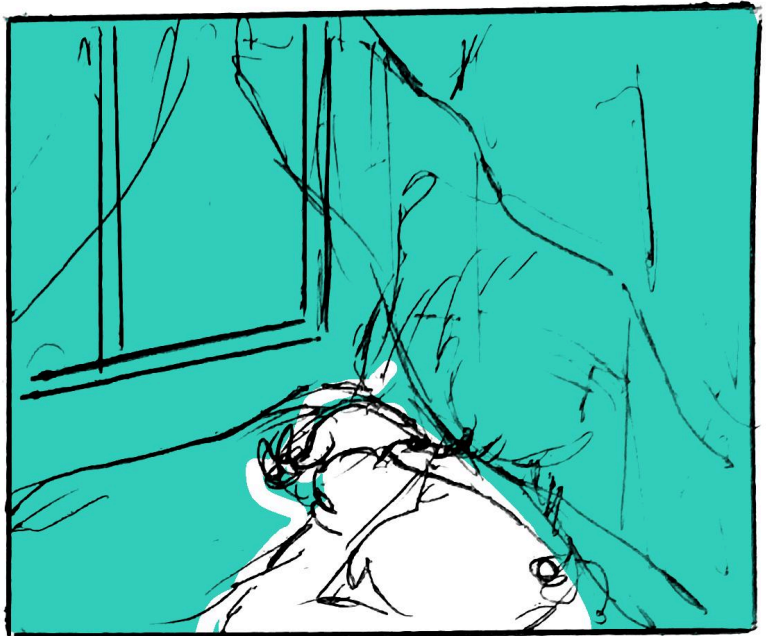
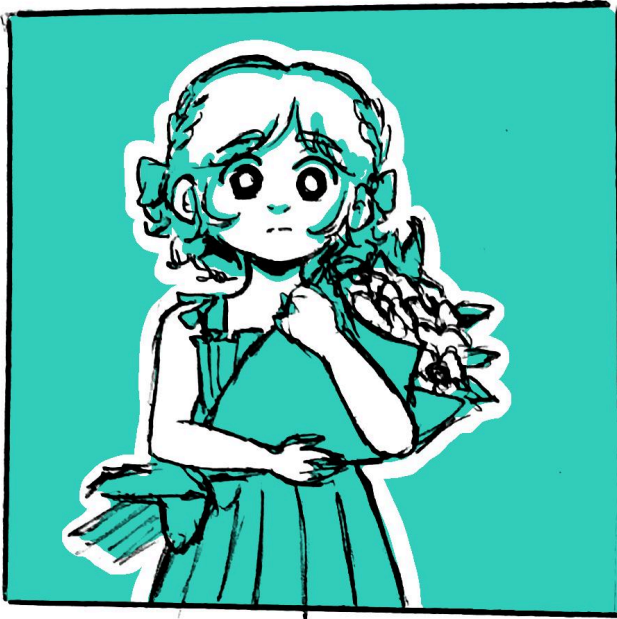

Te traje las
flores qué te
gustan.

Roselia...

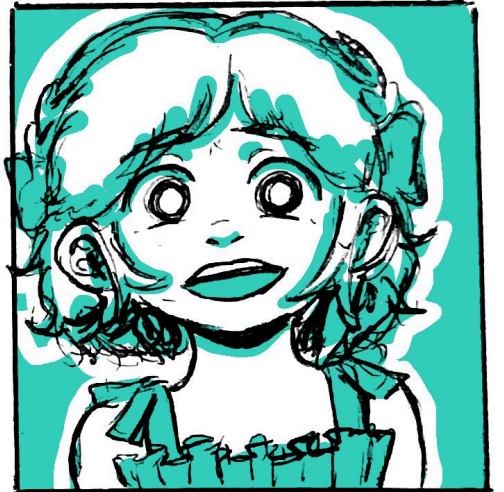

Estás preciosa.



En unos 15 minutos ya te transformarás. ¿Verdad?



Quiero decirte que ya pude recordar mi nombre.

Anemone. Ese es mi verdadero nombre.



Aunque ya es tarde para decírtelo.



Sniff, sniff



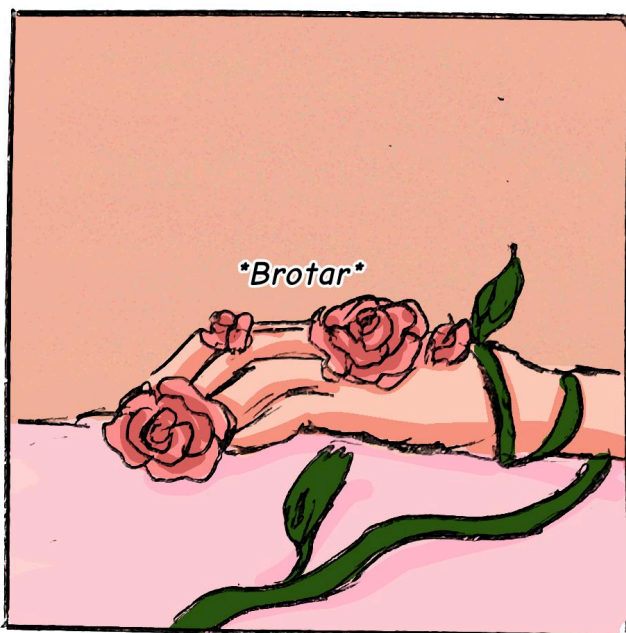
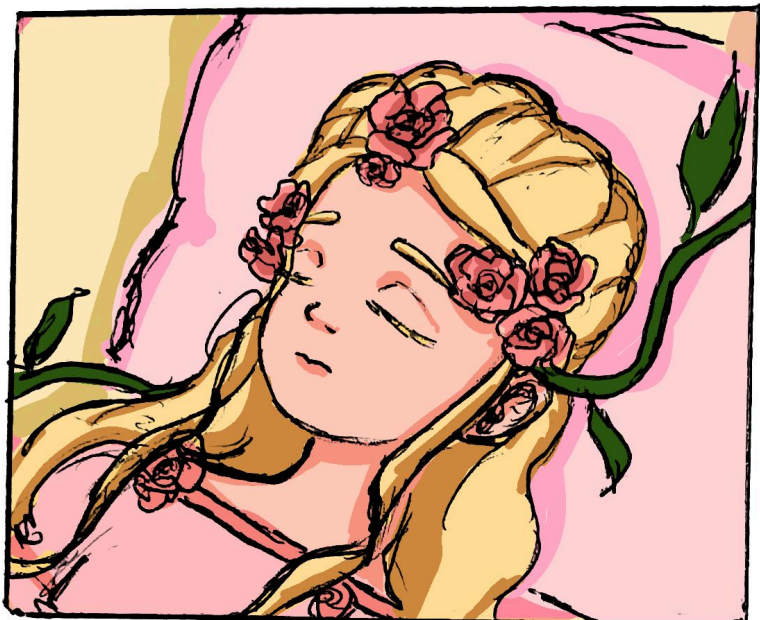

Pasaron 7 años
desde que
Roselia murió.

¡¡Anemone!!

Se te hace
tarde.

Enseguida
voy.

Adiós
Roselia.



